Купить квартиру за 4 500 000 рублей на Садовая улица, 4А

Белгородская область, поселок Майский, Садовая улица, 4А

4 500 000 Р
72 581Р за м^2

62.00 м^2	40.60 м^2	7.00 м^2	5 из 5
Общая	Жилая	Кухня	Этаж

Продаётся 3-х комнатная квартира, площадью 62,6 м2, п. Майский. Тёплый КИРПИЧНЫЙ дом. ПЛАНИРОВКА: комнаты - правильной формы, кухня 7,7 м2 (кухонный гарнитур остаётся), коридор 10,1 м2. Раздельный сан. узел, в кафеле. ОКНА ВЫХОДЯТ на две стороны - во двор и на парковую зону, кондиционер, застекленная лоджия. Развитая ИНФРАСТРУКТУРА в шаговой доступности: Магнит, хоз.товары, аптека, школа, детский сад, остановка общественного транспорта. Тихий, зелёный двор. ПАРК Русский лес Помощь в приобретении и оформлении ипотеки на выгодных условиях. Юридическая консультация и сделки любой сложности! Все услуги в режиме одного окна . Звоните, отвечу на все вопросы. Код пользователя: 147529 Номер в базе: 7545179

0 с 30.04.2025, обновлен 30.04.2025

Продавец: Собственник

Телефон: +79103209431

Характеристики

Количество комнат	3	Тип дома	кирпичный
Этаж	5	Этажей всего	5
Площадь жилая	40.60 кв. м	Площадь кухни	7.00 кв. м
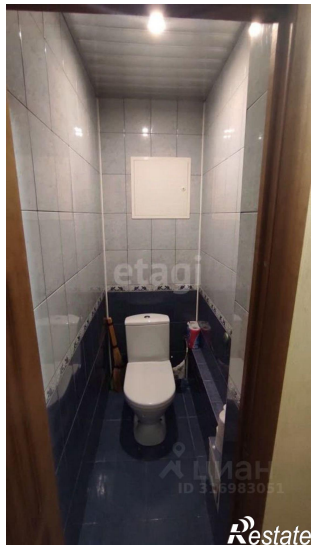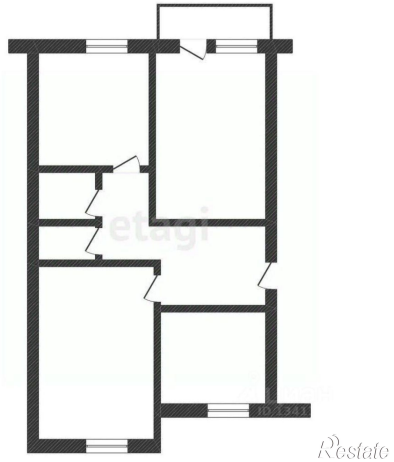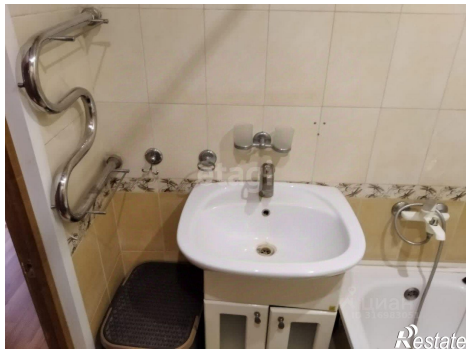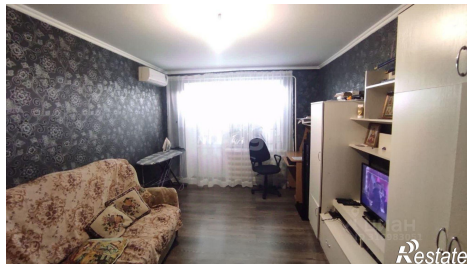
https://belgorodskaya-oblast.restate.ru/obj/prodazha-tryohkomnatnoy-kvartiri-sadovaya-ulica-4a-18231794494/