Купить квартиру за 3 200 000 рублей на Дорожная улица, 3А

Белгородская область, Новооскольский район, Новый Оскол, Дорожная улица, 3А

3 200 000 Р
100 000Р за м^2

32.00 м^2	6.00 м^2	3 из 5
Общая	Кухня	Этаж

Продаётся уютная однокомнатная квартира площадью 32.2 квадратных метра на третьем этаже пятиэтажного кирпичного дома, расположенного на улице Дорожной в городе Новый Оскол. Дом построен в 1986 году и имеет хорошо ухоженный двор с детской и спортивной площадками. Квартира после качественного евро ремонта, что позволит новым владельцам сразу заехать и наслаждаться комфортом без дополнительных вложений. Жилая площадь составляет 18.1 квадратных метров, а кухня - 6.2 квадратных метров. Санузел совмещённый, что является удобством для многих покупателей. Из окон открывается приятный вид на тихий двор. Расположение квартиры особенно привлекательно благодаря близости различных объектов инфраструктуры. В шаговой доступности находятся продуктовые и хозяйственные магазины, где можно приобрести все необходимые товары. Для любителей вкусной еды и приятного времяпрепровождения рядом расположены кафе и пиццерия. Также недалеко находится салон красоты, где можно позаботиться о своей внешности. Это идеальный вариант как для молодых специалистов, так и для пожилых людей, ценящих спокойствие и комфорт. Здесь вы найдёте всё необходимое для жизни и сможете насладиться уютом своего нового дома. Код пользователя: 56754 Номер в базе: 7669613

0 с 30.04.2025, обновлен 30.04.2025

Продавец: Горелкина Лилия Александровна

Телефон: +79805230752

Характеристики
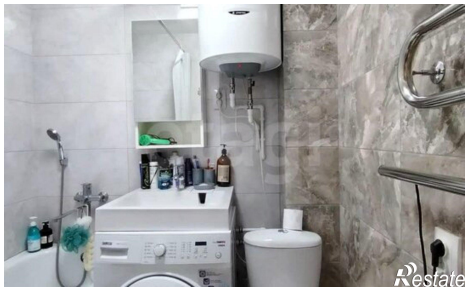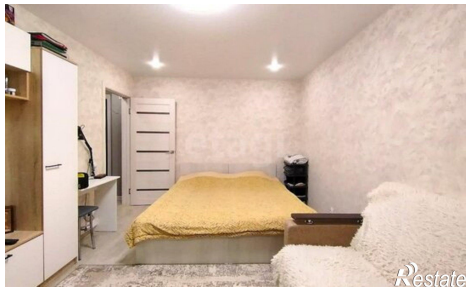
Количество комнат	1	Этаж	3
Этажей всего	5	Площадь кухни	6.00 кв. м