Купить квартиру за 4 500 000 рублей на ул Чудесная, 3

Белгородская область, ул Чудесная, 3

4 500 000 Р
97 826Р за м^2

46.00 м^2	20.00 м^2	10.00 м^2	5 из 5
Общая	Жилая	Кухня	Этаж

Продаётся уютная однокомнатная квартира в современном микрорайоне Улитка по адресу: улица Счастливая, дом 3. Основные характеристики: • Площадь: 46 м² • Состояние: Квартира с качественным ремонтом от застройщика; стены выровнены и оклеены современными обоями, установлены окна ПВХ, натяжные потолки с точечным освещением, новые радиаторы. Инфраструктура: • Образование: В шаговой доступности находится образовательный комплекс Алгоритм Успеха, включающий школу и детский сад. • Транспорт: Рядом расположена остановка общественного транспорта, обеспечивающая удобное сообщение с любыми районами города и пригорода. • Услуги и развлечения: В непосредственной близости имеются фитнес-зал, салон красоты и другие необходимые объекты для комфортной жизни. Преимущества: • Идеально для молодой семьи: Благодаря развитой инфраструктуре и комфортным условиям проживания, квартира станет отличным выбором для первой совместной недвижимости. • Готова к заселению: Вам не придётся тратить время и средства на ремонт — всё уже готово для комфортного проживания. Не упустите возможность приобрести эту прекрасную квартиру в одном из лучших районов города! Код пользователя: 124679 Номер в базе: 7422247

0 с 29.04.2025, обновлен 30.04.2025

Продавец: Собственник

Телефон: +79805208226

Характеристики

Количество комнат	1	Тип дома	блочный
Этаж	5	Этажей всего	5
Площадь жилая	20.00 кв. м	Площадь кухни	10.00 кв. м

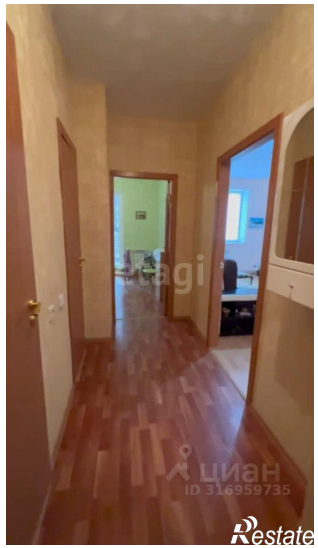

балкон
3.68
1К
3.16
9.8 м²
3.17
16.7 м²
5.29
коридор
ванная