Купить квартиру за 6 500 000 рублей на Лунная улица, 7А

Белгородская область, поселок Дубовое, Лунная улица, 7А

6 500 000 Р
116 071Р за м^2

56.00 м^2	33.20 м^2	10.00 м^2	5 из 6
Общая	Жилая	Кухня	Этаж

Продам просторную уютную 2-комнатную квартиру, в доме 2013 года постройки. Большой плюс этой квартиры - индивидуальное отопление, что существенно экономит Ваши коммунальные платежи. Дом блочный, что гарантирует отличную тепло и звуко изоляцию. Квартира не угловая. Два балкона, утеплены + отопление, застеклены. С/У совмещен, выложен современной кафельной плиткой. Окна ПВХ. Во всей квартире новые радиаторы. Во дворе детская площадка, клумбы. В шаговой доступности: школа, два детских сада, остановки общественного транспорта - маршрут 111у и 120 (2 минуты ходьбы), стадион с тренажёрами (2 минуты ходьбы), магазины Пятёрочка, Магнит, Фермер, Ясные Зори, салон красоты, аптеки, стамотология, новая поликлиника, Сбербанк, почта, кулинария, шиномонтаж, мойки машин (в т.ч. самообслуживания), парк Дуба с озером, зоной отдыха для шашлыков и беседками, церковь, дом культуры, лес, живописный вид, горно-лыжный курорт Альпика , велосипедные дорожки, 5 минут до ТЦ Сити-Молл Белгодский и ТЦ Metro . Полное юридическое сопровождение, гарантия чистоты сделки, помощь в одобрении ипотеки на выгодных условиях. Код пользователя: 128437 Номер в базе: 7437285

0 с 29.04.2025, обновлен 29.04.2025

Продавец: Собственник

Телефон: +79192814942

Характеристики
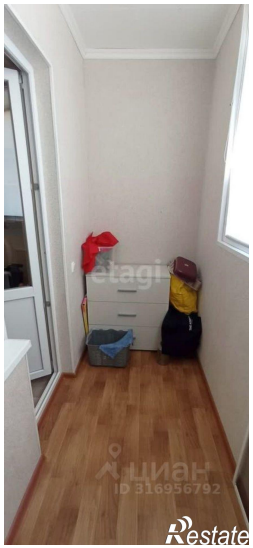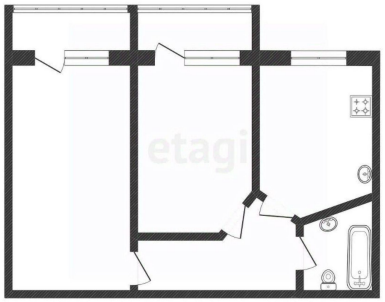
Количество комнат	2	Тип дома	блочный
Этаж	5	Этажей всего	6
Площадь жилая	33.20 кв. м	Площадь кухни	10.00 кв. м