Купить квартиру за 3 000 000 рублей на ул Матроса Шарапова, 12

Белгородская область, Шебекинский район, Шебекино, ул Матроса Шарапова, 12

3 000 000 Р
51 724Р за м^2

58.00 м^2	43.00 м^2	6.00 м^2	3 из 5
Общая	Жилая	Кухня	Этаж

Квартира находится на третьем этаже пятиэтажного дома. Не угловая , в середине дома. Дом теплый, всегда тепло, зимой окно открыто. сделан косметический ремонт можно зайти и жить. Вся мебель остается, все входит в стоимость. При покупке в ипотеку это очень удобно. Так же есть в наличии балконная рама новая пластиковая, не успели поставить, идет в придачу. В шаговой доступности все необходимое- школа, садик, остановка. Рядом река нежеголь, проходит через центр города. На реке оборудован пляж и места для рыбалки. Звоните что бы записаться на просмотр, или задать вопросы. Поможем с одобрением ипотеки а так же с быстрым и безопасным проведением сделки. Код пользователя: 25397 Номер в базе: 7412434

0 с 29.04.2025, обновлен 29.04.2025

Продавец: Собственник

Телефон: +79155712804

Характеристики

Количество комнат	3	Тип дома	панельный
Этаж	3	Этажей всего	5
Площадь жилая	43.00 кв. м	Площадь кухни	6.00 кв. м
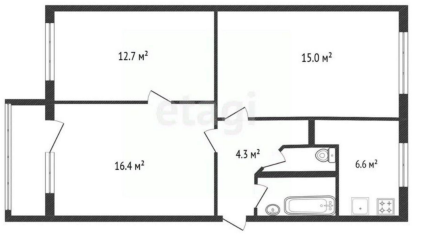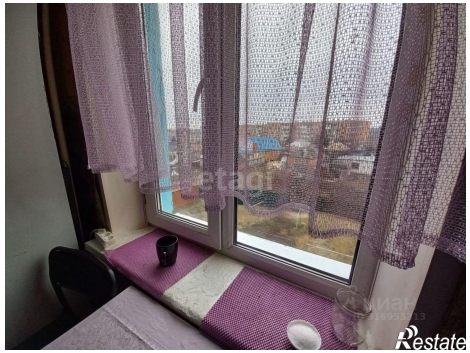
https://belgorodskaya-oblast.restate.ru/obj/prodazha-tryohkomnatnoy-kvartiri-ul-matrosa-sharapova-12-18231787405/