Купить квартиру за 2 670 000 рублей на Рабочий пер, 1

Белгородская область, Шебекинский район, Шебекино, Рабочий пер, 1

2 670 000 Р
59 333Р за м^2

45.00 м^2	30.00 м^2	6.00 м^2	5 из 5
Общая	Жилая	Кухня	Этаж

Продается просторная и светлая квартира в самом центре центре города Шебекино, очень удобное расположение дома для комфортного проживания В квартире не делали перепланировку. Санузлы раздельные Вся инфраструктура под рукой! Школы, садики, сетевые магазины, рынок, аптеки!!! Кухня 6 кв.м. Комнаты правильной формы, . Полное юридическое сопровождение сделки! Помощь в одобрении ипотеки на выгодных условиях. Постпродажное обслуживание.ЗВОНИТЕ ПОКАЗ В УДОБНОЕ ДЛЯ ВАС ВРЕМЯ. Код пользователя: 25397 Номер в базе: 7516570

0 с 29.04.2025, обновлен 29.04.2025

Продавец: Собственник

Телефон: +79155712804

Характеристики

Количество комнат	2	Тип дома	панельный
Этаж	5	Этажей всего	5
Площадь жилая	30.00 кв. м	Площадь кухни	6.00 кв. м

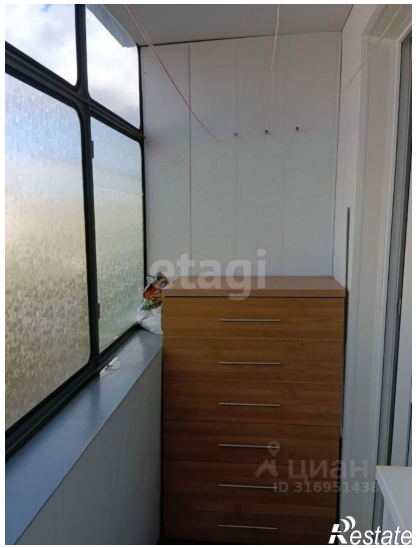
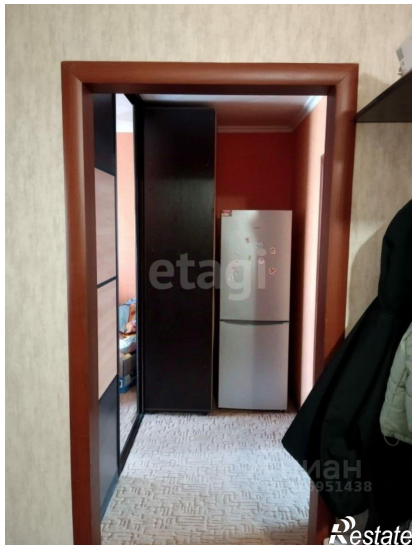

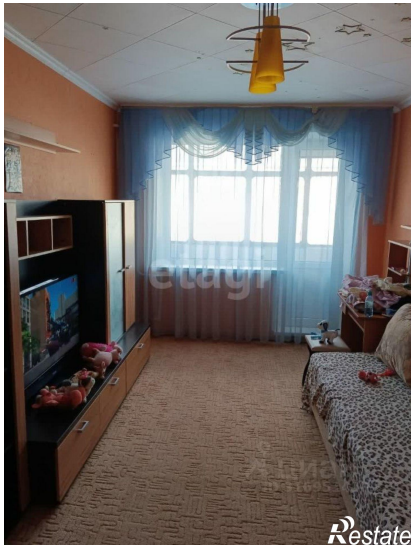

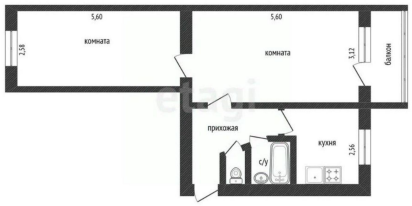
5,60
комната
2,58
5,60
комната
1,12
балкон
прихожая
с/у
кухня
1,36