Купить квартиру за 4 450 000 рублей на ул Шумилова, 1

Белгородская область, Маслова Пристань, ул Шумилова, 1

4 450 000 Р
60 135Р за м^2

74.00 м^2	47.40 м^2	11.00 м^2	3 из 4
Общая	Жилая	Кухня	Этаж

Продам просторную 3-х комнатную квартиру, на комфортном 3 этаже. Все комнаты изолированные, есть большой коридор окна ПВХ, есть две застекленные лоджии , санузел раздельный,окна выходят на обе стороны, комнаты тёплые. рядом с домом парковочная площадка, кодовые подъездные двери. В шаговой доступности: 2 детских сада, школа, магазины, рынок, ФОК, лес, пляж, детские площадки,остановка общественного транспорта до Белгорода Помощь оформление ипотеки, полное юридическое сопровождение Звоните, отвечу на все ваши вопросы Код пользователя: 129498 Номер в базе: 7466383

0 с 29.04.2025, обновлен 29.04.2025

Продавец: Собственник

Телефон: +79103608051

Характеристики

Количество комнат	3	Тип дома	панельный
Этаж	3	Этажей всего	4
Площадь жилая	47.40 кв. м	Площадь кухни	11.00 кв. м

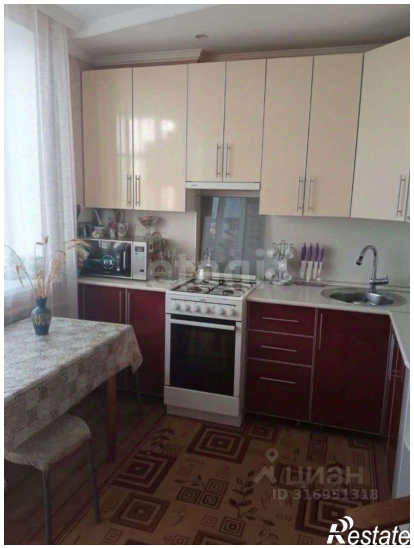

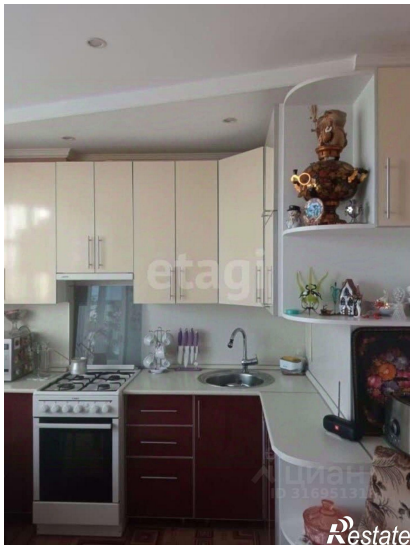

etagi
Restate

etagi
Restate