Купить квартиру за 4 000 000 рублей на Белгородский район, посёлок Дубовое, Счастливая улица, 6

Белгородская область, поселок Дубовое, Белгородский район, посёлок Дубовое, Счастливая улица, 6

4 000 000 Р
105 263Р за м^2

38.00 м^2	22.00 м^2	10.00 м^2	4 из 7
Общая	Жилая	Кухня	Этаж

Продается 1-комнатная квартира в престижном районе(микрорайон Улитка). Красивый, современный дом с зеркальными лоджиями и отделкой. Два выхода в доме во внутренний двор и на улицу. Тихий двор с оборудованными детскими площадками и развитой инфраструктурой. Рядом супермаркет, церковь, элитная школа, два детских сада, остановка общественного транспорта и т.д. Большая стоянка для автомобилей, много свободных мест всегда. Квартира расположена на 4-м этаже семиэтажного дома. Теплая, светлая.ИНДИВИДУАЛЬНОЕ ОТОПЛЕНИЕ,прекрасный вид из окна спальни и лоджии, отделанной деревянными панелями.Входная дверь заменена на дорогостоящую. Тамбур на 3 квартиры, также с отдельной металлической дверью. Соседи тихие, добрые. В наем не сдавалась. Проживал один собственник.Единственный собственник. Возможна продажа с мебелью, по договоренности. Код пользователя: 171281
Номер в базе: 7597178

0 с 29.04.2025, обновлен 29.04.2025

Продавец: Собственник

Телефон: +79103209731

Характеристики

Количество комнат	1	Тип дома	блочный
Этаж	4	Этажей всего	7
Площадь жилая	22.00 кв. м	Площадь кухни	10.00 кв. м
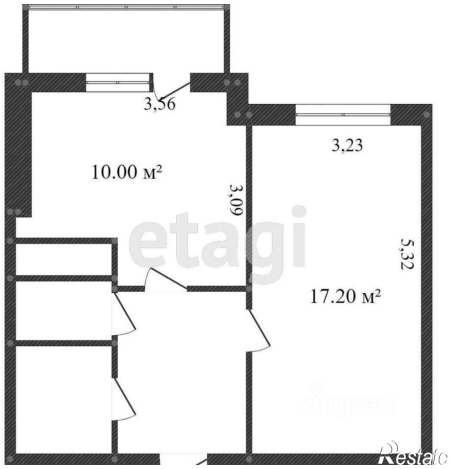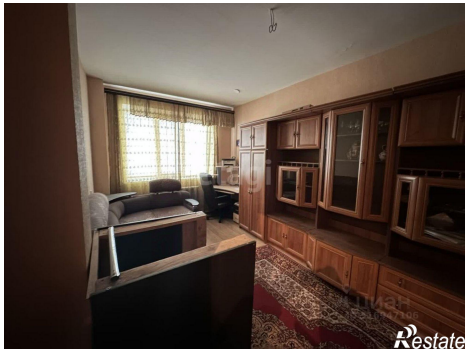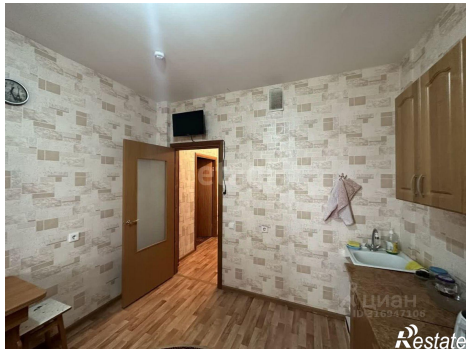
https://belgorodskaya-oblast.restate.ru/obj/prodazha-odnokomnatnoy-kvartiri-belgorodskiy-rayon-posyolok-dubovoe-schastl-18231787252/