Купить квартиру за 5 200 000 рублей на улица Добролюбова, 4

Белгородская область, Разумное, улица Добролюбова, 4

5 200 000 Р
113 043Р за м^2

46.00 м^2	19.00 м^2	12.00 м^2	2 из 3
Общая	Жилая	Кухня	Этаж

Продается уютная 1-комнатная квартира в центре Разумного! В квартире сделан свежий современный ремонт, проведено индивидуальное отопление, пластиковые окна. Юридически имеет одного собственника, мебель остается по договоренности. окна выходят во двор, где находится детская площадка. Развитая инфраструктура: в шаговой доступности детский сад, продуктовый магазин, магазин бытовой химии, аптека, пункты выдачи заказов Ozon, WB. В 7-10 минутах езды на любом транспорте находятся две школы. Также в 3-4 минутах ходьбы находится автобусная остановка общественного транспорта. Звоните, покажем в любое время! Код пользователя: 179874 Номер в базе: 7516893

0 с 29.04.2025, обновлен 29.04.2025

Продавец: Собственник

Телефон: +79192807450

Характеристики

Количество комнат	1	Тип дома	кирпичный
Этаж	2	Этажей всего	3
Площадь жилая	19.00 кв. м	Площадь кухни	12.00 кв. м

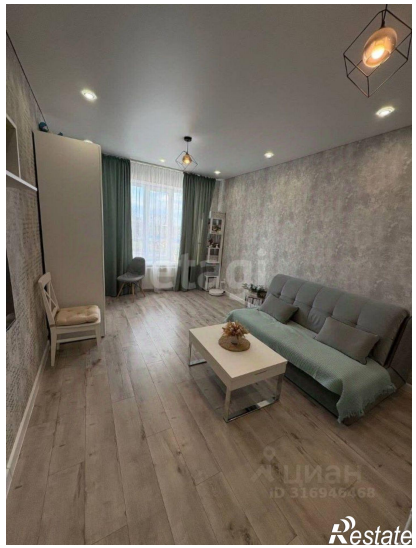

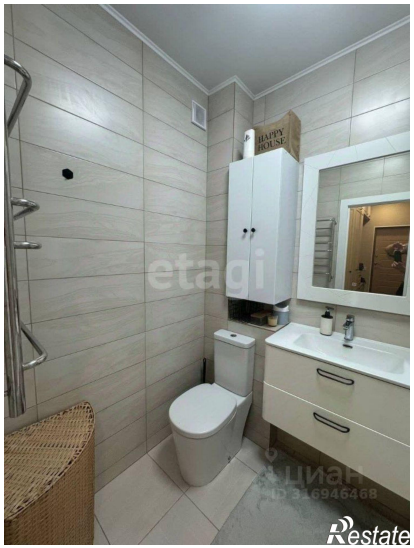
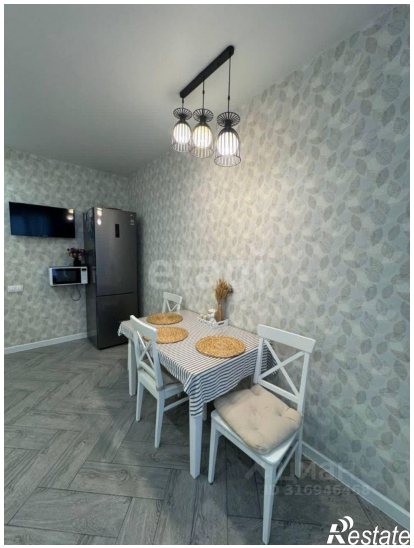
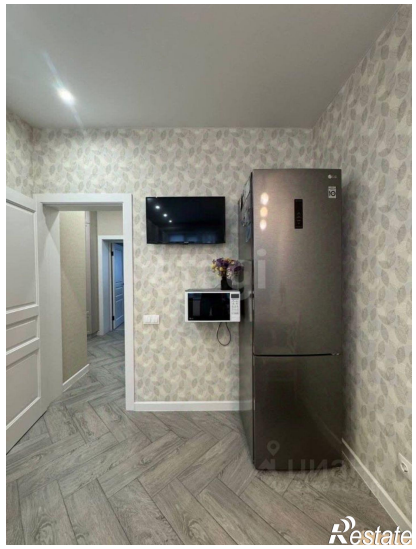

Restate

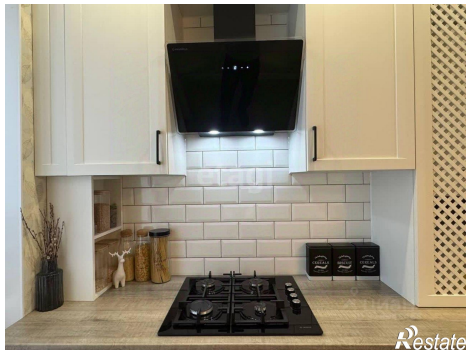
Restate