Купить квартиру за 6 000 000 рублей на Лунная улица, 4А

Белгородская область, поселок Дубовое, Лунная улица, 4А

6 000 000 Р
93 750Р за м^2

64.00 м^2	35.00 м^2	17.00 м^2	6 из 6
Общая	Жилая	Кухня	Этаж

Продается двух комнатная квартира расположенная в п. Дубовое ул Лунная 4в, дом построен из керамзита блоков 2016, есть грузовой лифт. В пещей доступности стадион, школа, дом культуры, магазины, парк, остановка общественного транспорта. Квартира с хорошем, современным ремонтом индивидуальным отоплением, на кухне теплый пол и плитка, сан узел в кафеле, напольное покрытие ламинат, потолки натяжные из мебели остается диван и раскладное кресло по договоренности можем установить другой кухонный гарнитур. Гарантия Безопасной сделки. Код пользователя: 117520 Номер в базе: 7435048

1 с 29.04.2025, обновлен 29.04.2025

Продавец: Собственник

Телефон: +79803201052

Характеристики

Количество комнат	2	Тип дома	блочный
Этаж	6	Этажей всего	6
Площадь жилая	35.00 кв. м	Площадь кухни	17.00 кв. м

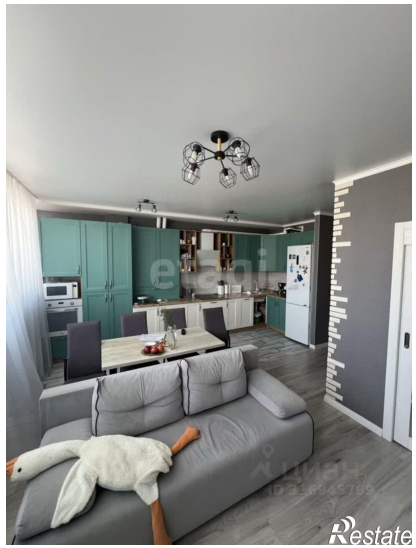

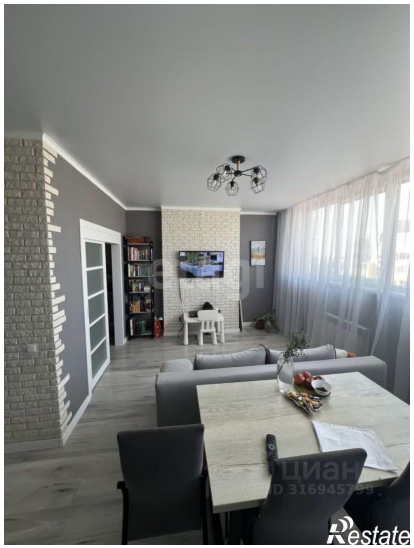
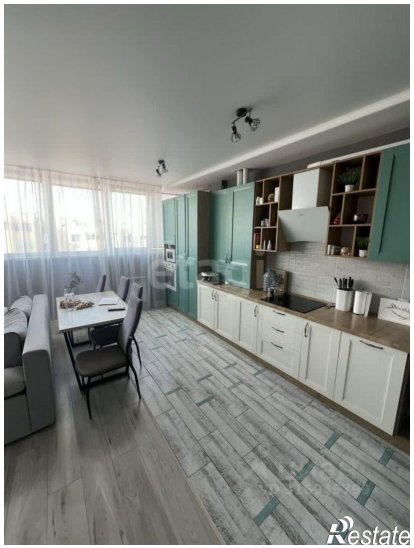
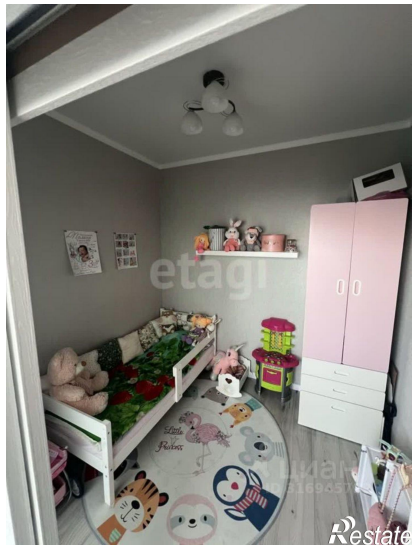
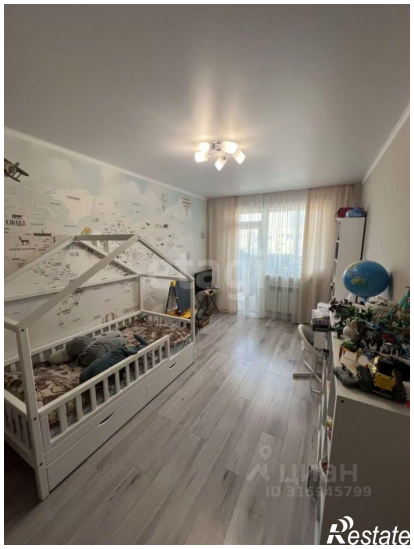
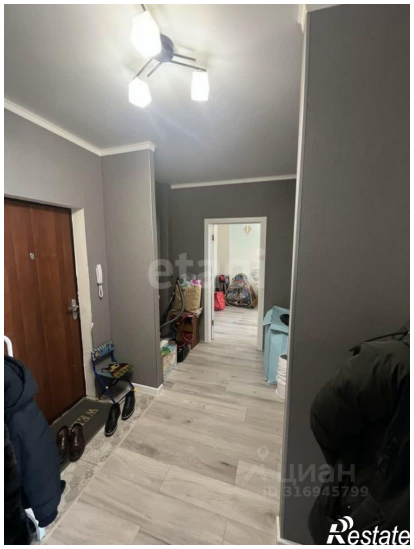

кухня-гостиная
18 м2
комната
10 м2
комната
с/у