# Купить квартиру за 3 400 000 рублей на Заводская улица, 9

Белгородская область, Яковлевский район, Алексеевка, Заводская улица, 9

3 400 000 Р
94 444Р за м$^2$

| 36.00 м$^2$ | 6.00 м$^2$ | 3 из 4 |
|---|---|---|
| Общая | Кухня | Этаж |

Продается уютная однокомнатная квартира в престижном районе Сахарного завода! Эта светлая квартира площадью 35.9 квадратных метров идеально подойдет как для комфортного проживания, так и для выгодного вложения. Расположенная на третьем этаже четырехэтажного дома, квартира не требует дополнительных вложений – вы можете сразу заехать и наслаждаться жизнью в новом пространстве. Просторная комната наполнена светом, а кухня создаст уютную атмосферу для приготовления любимых блюд. Район славится развитой инфраструктурой: рядом находятся магазины, кафе, школы и детские сады. Удобная транспортная доступность позволит вам быстро добраться до любого района города. Не упустите возможность стать владельцем этой замечательной квартиры! Мы открыты к любым формам расчета, что делает сделку максимально удобной для вас. Звоните прямо сейчас, и мы организуем просмотр в удобное для вас время! Ваш новый дом ждет вас! Код пользователя: 124894 Номер в базе: 7661520

0 с 29.04.2025, обновлен 29.04.2025

Продавец: Веретенников Александр Сергеевич

Телефон: +79805228118

## Характеристики

| | | | |
|---|---|---|---|
| Количество комнат | 1 | Этаж | 3 |
| Этажей всего | 4 | Площадь кухни | 6.00 кв. м |
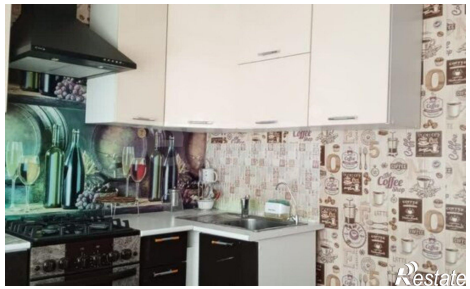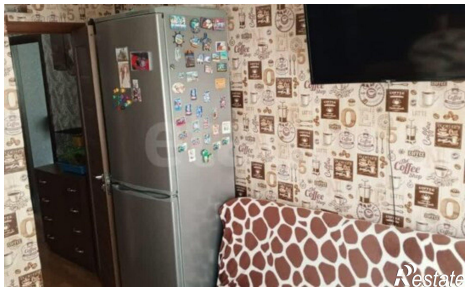
https://belgorodskaya-oblast.restate.ru/obj/prodazha-odnokomnatnoy-kvartiri-zavodskaya-ulica-9-18231780715/