Купить квартиру за 3 200 000 рублей на ул П.Ющенко, 45

Белгородская область, Яковлевский район, Алексеевка, ул П.Ющенко, 45

3 200 000 Р
82 051Р за м^2

39.00 м^2	8.00 м^2	2 из 3
Общая	Кухня	Этаж

Предлагается к покупке 2 комнатная квартира общей площадью 38,7 кв. м. (по факту 52.7 !) Год постройки : 1987 Материал стен : кирпич В квартире выполнен косметический ремонт, комнаты изолированные, санузел раздельный. Выполнена перепланировка квартиры, кухня и коридор разделен. Удобный 2 этаж. Окна выходят во двор, имеются парковочные места, чистый подъезд. В шаговой доступности школа, детские сады, сетевые магазины, аптека. Одно из преимуществ сотрудничества с нами – полный цикл сделки, который можно провести в одном офисе. Мы интегрированы с банками-партнерами и государственными структурами, что позволяет осуществить электронную регистрацию сделки.Мы гарантируем быстрое решение задач и профессионализм наших сотрудников, а также простоту и понятность подготовки всех необходимых документов. Вы можете быть уверены в надежности нашей компании и получить полный пакет услуг, чтобы сделка прошла максимально гладко и без лишних хлопот. ЦЕНА НИЖЕ РЫНОЧНОЙ! 3 200 000 Код пользователя: 70339 Номер в базе: 7180743

0 с 29.04.2025, обновлен 29.04.2025

Продавец: Стопичева Вита Степановна

Телефон: +79038850932

Характеристики
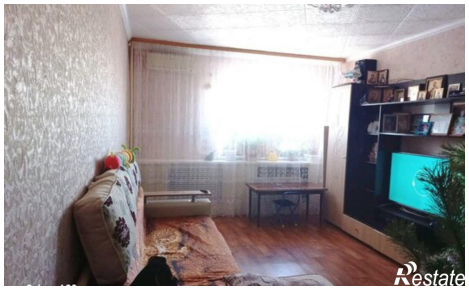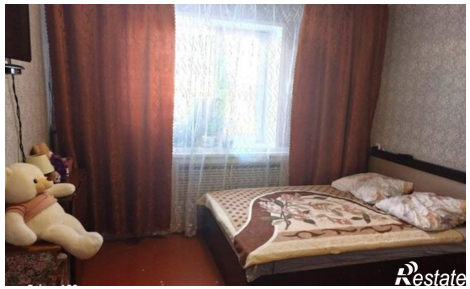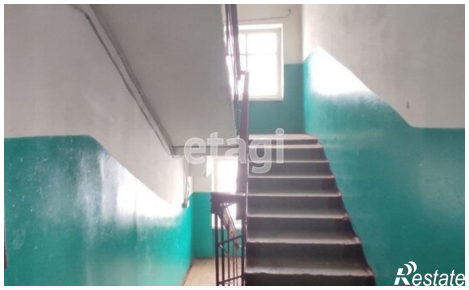
Количество комнат	2	Этаж	2
Этажей всего	3	Площадь кухни	8.00 кв. м