Купить квартиру за 4 200 000 рублей на ул Ватутина, 24

Белгородская область, Яковлевский район, Алексеевка, ул Ватутина, 24

4 200 000 Р
135 484Р за м^2

31.00 м^2	7.00 м^2	5 из 5
Общая	Кухня	Этаж

ДАННЫЙ ОБЪЕКТ ВОЗМОЖНО ПРИОБРЕСТИ ПОД ЛЬГОТНУЮ ИПОТЕКУ - : 6 % (есть условия, консультация по телефону). Предлагается к покупке 1 ком.квартира общей площадью 30,7 кв.м расположена на 5 этаже 5 этажного дома. Дом введен в эксплуатацию в 2019 году. Тип постройки:блочный Тип перекрытий:монолитные железобетонные плиты Материал несущих стен: панельные В квартире выполнен косметический ремонт, установлены пластиковые стеклопакеты, балкон остеклен. Частично с мебелью. Индивидуальное отопление. Код пользователя: 70339 Номер в базе: 7118304

0 с 29.04.2025, обновлен 29.04.2025

Продавец: Стопичева Вита Степановна

Телефон: +79038850932

Характеристики

Количество комнат	1	Этаж	5
Этажей всего	5	Площадь кухни	7.00 кв. м
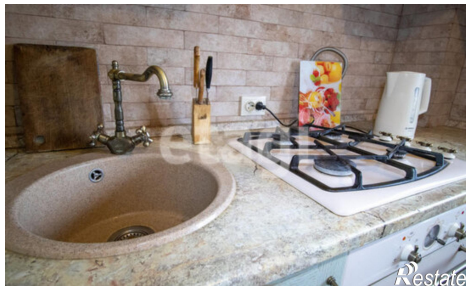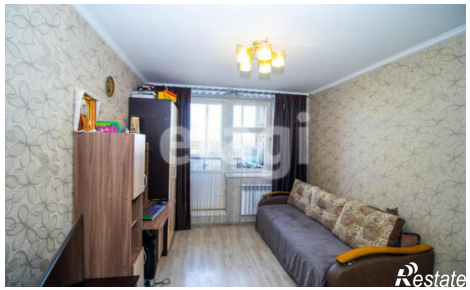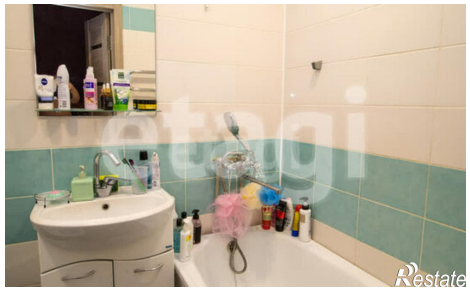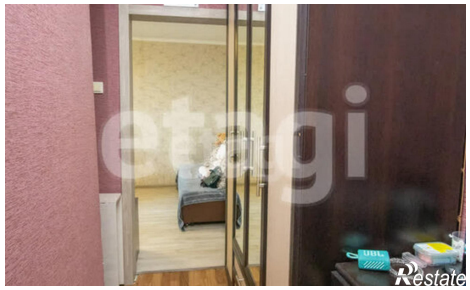
https://belgorodskaya-oblast.restate.ru/obj/prodazha-odnokomnatnoy-kvartiri-ul-vatutina-24-18231780583/