Купить квартиру за 2 550 000 рублей на ул Космонавтов, 9а

Белгородская область, Валуйский район, Валуйки, ул Космонавтов, 9а

2 550 000 Р
70 833Р за м^2

36.00 м^2	12.00 м^2	5 из 5
Общая	Кухня	Этаж

Продается двухкомнатная квартира расположенная на пятом этаже пятиэтажного кирпичного дома. Квартира находится в микрорайоне Соцгород. В доме сделан капитальный ремонт снаружи и внутри дома. В квартире установлена пластиковая входная дверь. Установлены пластиковые стеклопакеты. Сделан косметический ремонт.Стены выровнены. поклеены обои. Полы - линолеум. Зал - 12,1,спальня-6,4. Кухня -11.7 кв.м. Санузел раздельный Рассмотрим любую форму оплаты В том числе сертификат и ипотека. Помогу с оформлением ипотеки , даже если вы официально не трудоустроены! Код пользователя: 14682 Номер в базе: 7157298

0 с 29.04.2025, обновлен 29.04.2025

Продавец: Шевченко Светлана Васильевна

Телефон: +79805232852

Характеристики

Количество комнат	2	Этаж	5
Этажей всего	5	Площадь кухни	12.00 кв. м
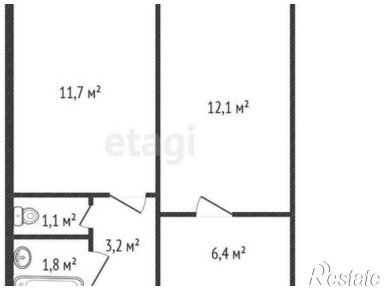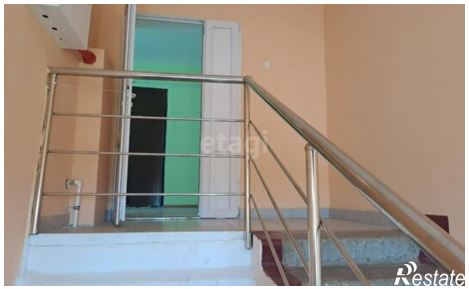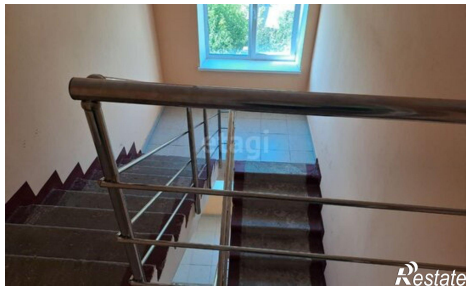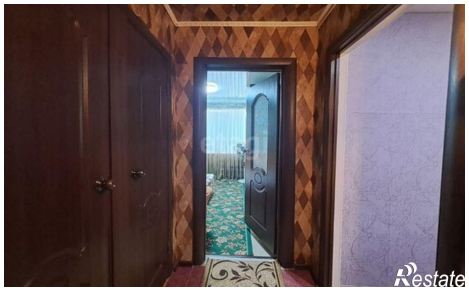
https://belgorodskaya-oblast.restate.ru/obj/prodazha-dvuhkomnatnoy-kvartiri-ul-kosmonavtov-9a-18231780571/