# Купить квартиру за 4 750 000 рублей на Алексеевский муниципальный округ, Алексеевка, Республиканская улица, 8

Белгородская область, Алексеевский муниципальный округ, Алексеевка, Республиканская улица, 8

4 750 000 Р
80 508Р за м$^2$

| 59.00 м$^2$ | 9.00 м$^2$ | 7 из 9 |
|---|---|---|
| Общая | Кухня | Этаж |

Продается великолепная трехкомнатная квартира в одном из самых удобных и уютных районов города! Она расположена на 7 этаже девятиэтажного дома и имеет общую площадь 59,5 кв. м. Просторная кухня площадью 8,3 кв. м идеально подойдет для приготовления вкусных семейных ужинов. В квартире выполнен качественный косметический ремонт, поэтому вы сможете сразу же заехать и наслаждаться комфортом. Удачная планировка позволяет разместить комнаты на две стороны, что обеспечивает отличное естественное освещение и уютную атмосферу. Раздельный санузел и ванная комната добавляют удобства в повседневной жизни. Квартира находится в спокойном районе с развитой инфраструктурой: рядом магазины, школы, детские сады и остановки общественного транспорта. Это идеальный вариант как для семейной жизни, так и для инвестиций. Не упустите возможность стать владельцем этого замечательного жилья! Звоните прямо сейчас, чтобы записаться на просмотр и узнать больше! Код пользователя: 129053 Номер в базе: 7343318

0 с 28.04.2025, обновлен 28.04.2025

Продавец: Собственник

Телефон: +79192815365

## Характеристики

| | | | |
|---|---|---|---|
| Количество комнат | 3 | Тип дома | панельный |
| Этаж | 7 | Этажей всего | 9 |
| Площадь кухни | 9.00 кв. м | | |

https://belgorodskaya-oblast.restate.ru/obj/prodazha-tryohkomnatnoy-kvartiri-alekseevskiy-municipalnyy-okrug-alekseev-18231777523/

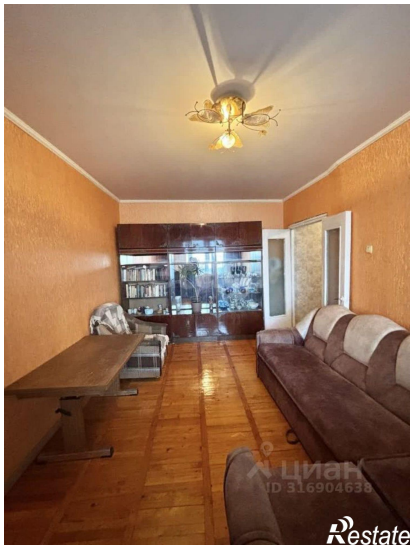
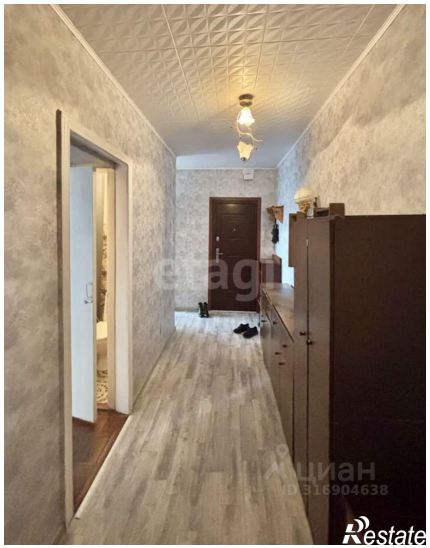

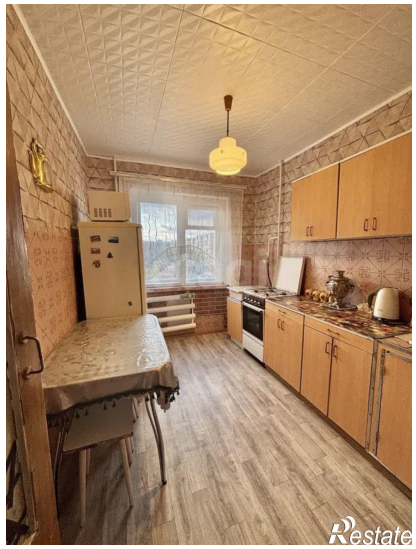
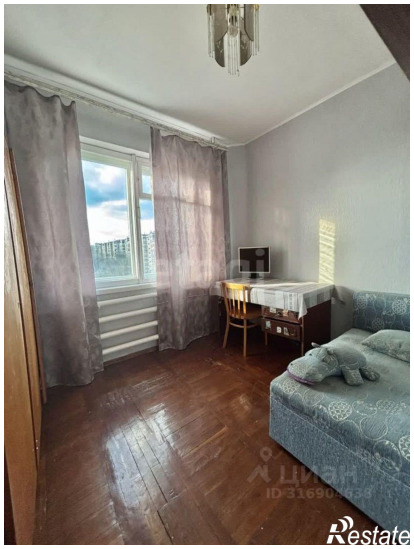

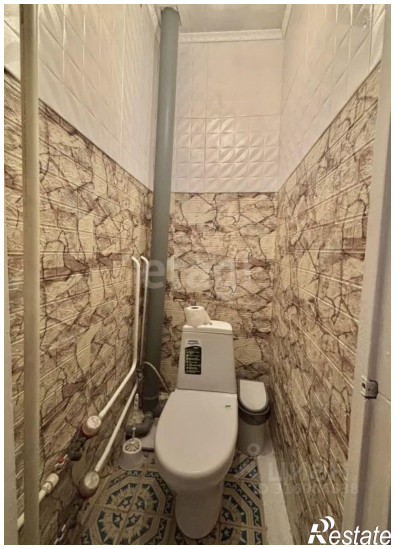

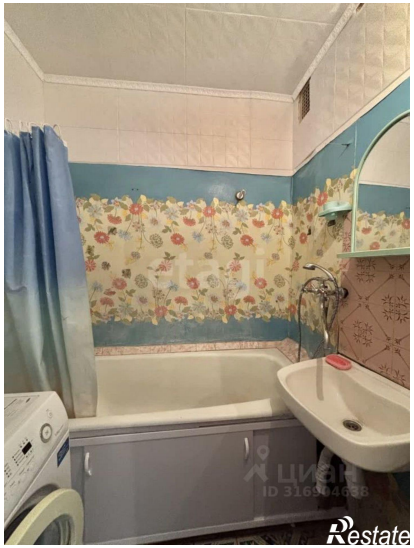
Restate

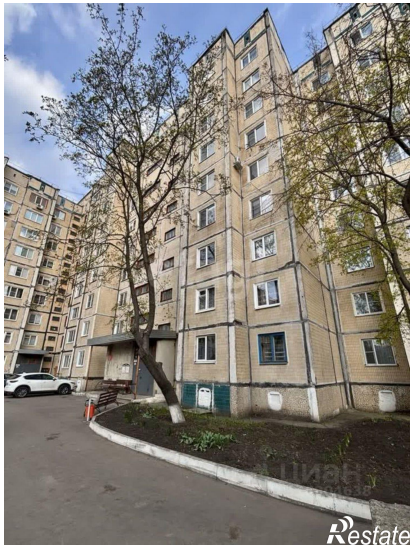
Restate