Купить квартиру за 5 000 000 рублей на Алексеевский муниципальный округ, Алексеевка, улица Степана Разина, 50

Белгородская область, Алексеевский муниципальный округ, Алексеевка, улица Степана Разина, 50

5 000 000 Р
100 000Р за м^2

50.00 м^2	9.00 м^2	4 из 9
Общая	Кухня	Этаж

Продается двухкомнатная квартира, расположенная на четвертом этаже девятиэтажного дома. Это идеальное место для комфортной жизни! Общая площадь квартиры 50,6 кв.м.. Просторные комнаты наполнены светом благодаря качественным пластиковым окнам, которые обеспечивают отличную тепло- и звукоизоляцию. Входная металлическая дверь гарантирует вашу безопасность. Квартира оснащена раздельным санузлом, что добавляет удобства в повседневной жизни. Выполнен косметический ремонт, поэтому вам не придется тратить время и деньги на дополнительные вложения — просто заезжайте и наслаждайтесь своим новым домом! Расположение квартиры также не может не радовать: в шаговой доступности находятся магазины, школы, детские сады, поликлиника. Не упустите шанс стать владельцем этой замечательной квартиры! Код пользователя: 129052 Номер в базе: 7663500

1 с 28.04.2025, обновлен 28.04.2025

Продавец: Собственник

Телефон: +79155705877

Характеристики

Количество комнат	2	Тип дома	панельный
Этаж	4	Этажей всего	9
Площадь кухни	9.00 кв. м		

https://belgorodskaya-oblast.restate.ru/obj/prodazha-dvuhkomnatnoy-kvartiri-alekseevskiy-municipalnyy-okrug-alekseev-18231777521/

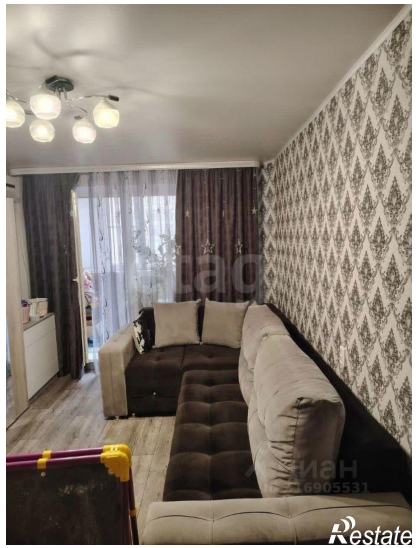
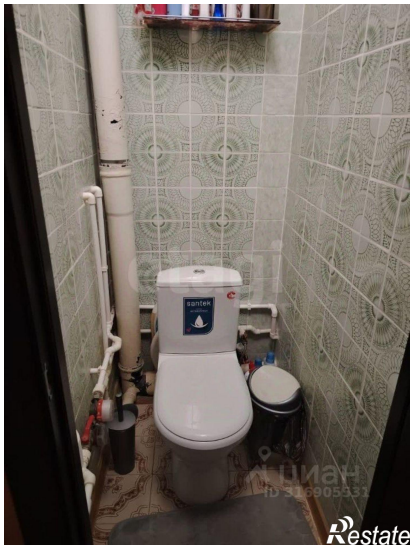
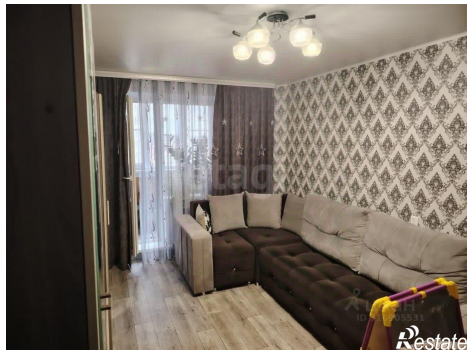

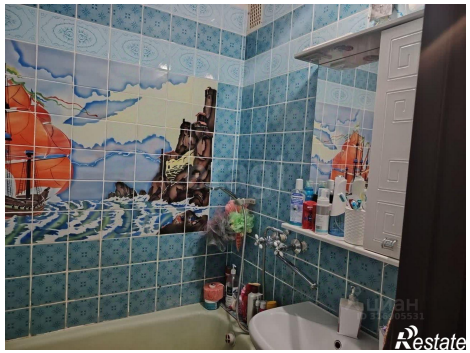
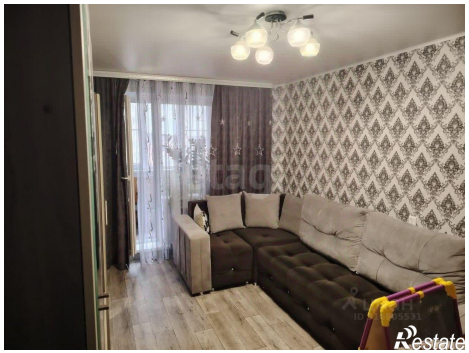

Restate

Restate