Купить квартиру за 4 600 000 рублей на Волоконовский район, рабочий посёлок Волоконовка, улица Ленина, 35

Белгородская область, Волоконовский район, рабочий посёлок Волоконовка, улица Ленина, 35

4 600 000 Р
76 667Р за м^2

60.00 м^2	9.00 м^2	5 из 5
Общая	Кухня	Этаж

Продается уютная трехкомнатная квартира в центре поселка Волоконовка! Общая площадь квартиры составляет 60 кв. м, из которых 39 кв. м жилые комнаты. Продуманная планировка включает в себя три комнаты, функциональную кухню, коридор, а также ванную и туалет. В квартире выполнен качественный ремонт: новая электропроводка, новые радиаторы отопления, сантехнические трубы и межкомнатные двери. Все окна пластиковые, включая лоджию, что обеспечивает отличную тепло- и звукоизоляцию. Натяжные потолки во всех комнатах и раздельный санузел добавляют комфорта. Также имеется кладовка для хранения вещей. Не упустите возможность стать владельцем этого замечательного жилья! Звоните и записывайтесь на просмотр! Код пользователя: 125012 Номер в базе: 7338114

0 с 28.04.2025, обновлен 28.04.2025

Продавец: Собственник

Телефон: +79155713450

Характеристики

Количество комнат	3	Тип дома	кирпичный
Этаж	5	Этажей всего	5
Площадь кухни	9.00 кв. м		

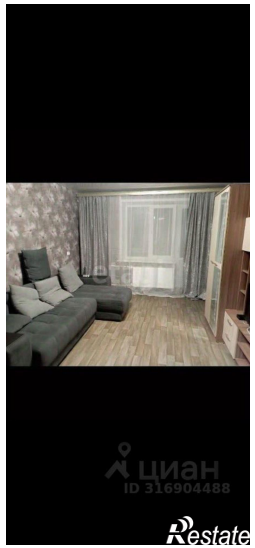

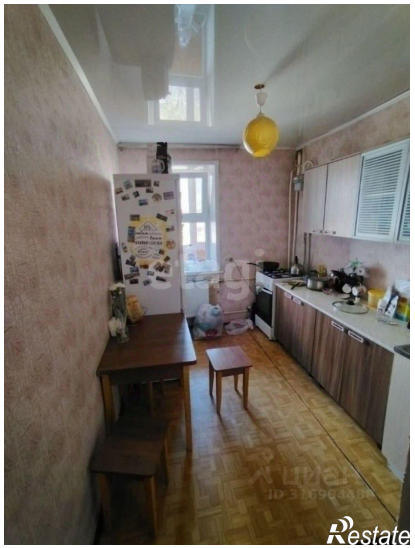

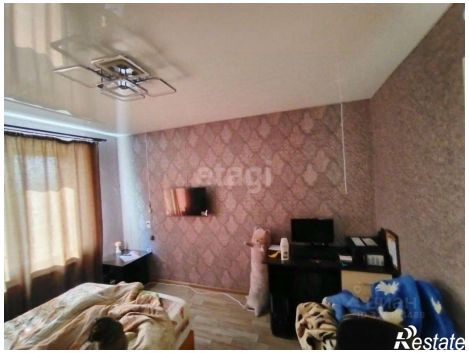
etaci
Restate