Купить квартиру за 6 900 000 рублей на Алексеевский муниципальный округ, Алексеевка, Никольская улица, 3

Белгородская область, Алексеевский муниципальный округ, Алексеевка, Никольская улица, 3

6 900 000 Р
92 000Р за м^2

75.00 м^2	14.00 м^2	2 из 5
Общая	Кухня	Этаж

Предлагается к покупке 2 комнатная квартира, общей площадью 75,9 кв.м., площадь кухни 14,7 кв.м. Квартира расположена на 2 этаже. Комнаты изолированные, просторная лоджия с освещением и выходом из кухни, санузел раздельный. Установлены пластиковые стеклопакеты, новые радиаторы отопления. Торг реальному покупателю! Удобное расположение дома, рядом поликлиника, пенсионный, школа, детский сад и сетевые магазины и банки. Консультация и одобрение ипотеки БЕСПЛАТНО! Поможем одобрить заявку, даже если нет первоначального взноса. Работаем со всеми Государственными программами: - материнский капитал; - военная ипотека; - жилищные сертификаты. Код пользователя: 117297 Номер в базе: 7309965

0 с 28.04.2025, обновлен 28.04.2025

Продавец: Собственник

Телефон: +79155713423

Характеристики

Количество комнат	2	Тип дома	кирпичный
Этаж	2	Этажей всего	5
Площадь кухни	14.00 кв. м		

https://belgorodskaya-oblast.restate.ru/obj/prodazha-dvuhkomnatnoy-kvartiri-alekseevskiy-municipalnyy-okrug-alekseev-18231777477/

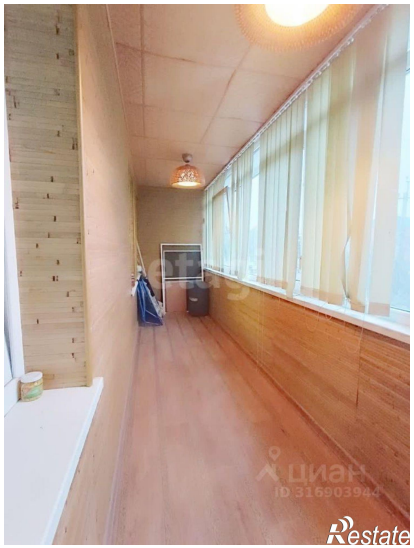

Restate

Restate