Купить квартиру за 3 590 000 рублей на Алексеевский муниципальный округ, Алексеевка, Мостовая улица, 102

Белгородская область, Алексеевский муниципальный округ, Алексеевка, Мостовая улица, 102

3 590 000 Р
108 788Р за м^2

33.00 м^2	9.00 м^2	4 из 5
Общая	Кухня	Этаж

Предлагается к покупке 1 квартира в центре города!!! Квартира находится на 4 этаже (из 5 этажей), площадью 33,2 кв.м. Площадь кухни 9 кв. м., площадь комнаты 18 кв. м., имеется ниша, сан узел и ванная комната совмещены. В общем квартире установлены Окна ПВХ, лоджия выходит из комнаты, остеклена в отделке, установлен кондиционер. Окна выходят на ул. Мостовая. Прекрасное расположение, в шаговой доступности находится вся интересующая инфраструктура города. Во дворе детская площадка, а так же парковочные места для авто. Код пользователя: 129053 Номер в базе: 7309212

0 с 28.04.2025, обновлен 28.04.2025

Продавец: Собственник

Телефон: +79192815365

Характеристики

Количество комнат	1	Тип дома	кирпичный
Этаж	4	Этажей всего	5
Площадь комнат	18.00 кв. м	Площадь кухни	9.00 кв. м

https://belgorodskaya-oblast.restate.ru/obj/prodazha-odnokomnatnoy-kvartiri-alekseevskiy-municipalnyy-okrug-alekseev-18231777436/

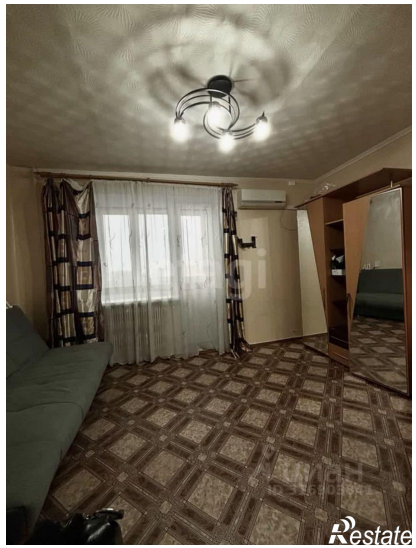

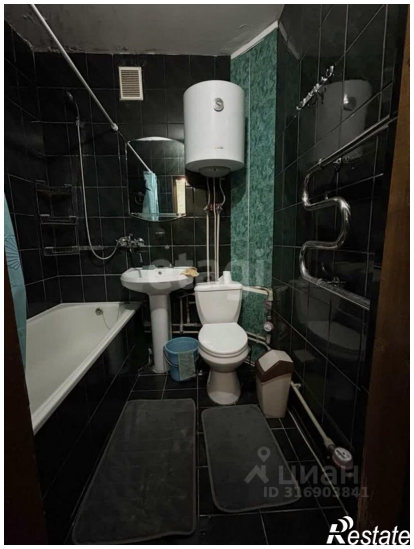

etagi
Restate

etagi
Restate