Купить квартиру за 3 000 000 рублей на Губкинский городской округ, Губкин, улица Урицкого, 39в

Белгородская область, Губкинский городской округ, Губкин, улица Урицкого, 39в

3 000 000 Р
60 000Р за м^2

50.00 м^2	28.30 м^2	8.00 м^2	2 из 5
Общая	Жилая	Кухня	Этаж

Продается замечательная двухкомнатная квартира в живописном городе Губкин, расположенная в удобном и развитом районе KERAMIX . Этот объект недвижимости идеальный выбор для тех, кто мечтает создать уютное гнездышко для своей семьи или сделать выгодное вложение в недвижимость. Квартира находится в доме с капитальным ремонтом, что гарантирует надежность и долговечность. Хотя в квартире требуется косметический ремонт, это дает вам возможность реализовать свои дизайнерские идеи и создать пространство, отражающее ваш стиль. Пластиковые окна в спальне и на кухне обеспечивают отличную тепло- и звукоизоляцию, а частично очищенные стены от обоев позволяют вам сразу приступить к оформлению. На полу линолеум, что делает уборку легкой и быстрой. В шаговой доступности находятся все необходимые объекты инфраструктуры: детский сад Малыш с бассейном, школа 11, а также магазины и аптеки. Для вашего удобства регулярно курсируют автобусы, а остановка находится всего в нескольких минутах ходьбы. Не упустите возможность насладиться жизнью в районе с развитой инфраструктурой! Вблизи расположены развлекательные центры, такие как Чудо-юдо град и ТЦ Атриум, где вы сможете провести время с семьей и друзьями. Покупка возможна как в ипотеку, так и за материнский капитал, что делает этот объект еще ...

0 с 28.04.2025, обновлен 28.04.2025

Продавец: Собственник

Телефон: +79155617263

Характеристики

Количество комнат	2	Тип дома	панельный
Этаж	2	Этажей всего	5
Площадь жилая	28.30 кв. м	Площадь кухни	8.00 кв. м
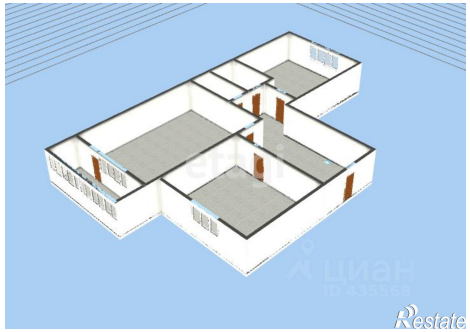
https://belgorodskaya-oblast.restate.ru/obj/prodazha-dvuhkomnatnoy-kvartiri-gubkinskiy-gorodskoy-okrug-gubkin-ulica-u-18231777427/