Купить квартиру за 4 000 000 рублей на Новооскольский муниципальный округ, Новый Оскол, Дорожная улица, 11

Белгородская область, Новооскольский муниципальный округ, Новый Оскол, Дорожная улица, 11

4 000 000 Р
66 667Р за м^2

60.00 м^2	6.00 м^2	4 из 5
Общая	Кухня	Этаж

Продается трехкомнатная квартира в городе Новый Оскол на улице Дорожная. Общая площадь квартиры 60,5 кв.м. Квартира расположена на 4 этаже 5-ти этажного дома. Окна пластиковые. Балкон застеклен. В квартире выполнен капитальный ремонт. Остается мебель и бытовая техника. Отлично развита инфраструктура , в шаговой доступности садик, школа, продуктовые и хозяйственные магазины, аптека, остановка общественного транспорта , больница. Вся подробная информация по личному запросу. Компания Этажи поможет найти дом Вашей мечты! Код пользователя: 159341 Номер в базе: 7289448

0 с 28.04.2025, обновлен 28.04.2025

Продавец: Собственник

Телефон: +79805203316

Характеристики

Количество комнат	3	Тип дома	панельный
Этаж	4	Этажей всего	5
Площадь кухни	6.00 кв. м		
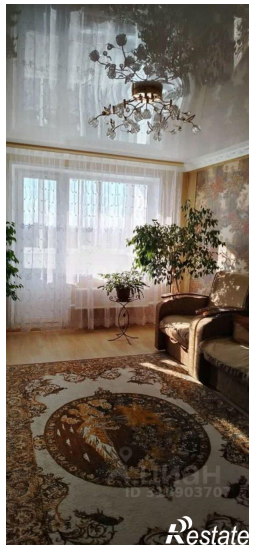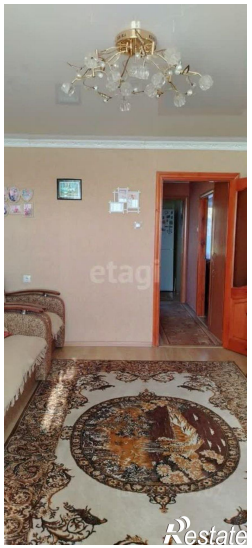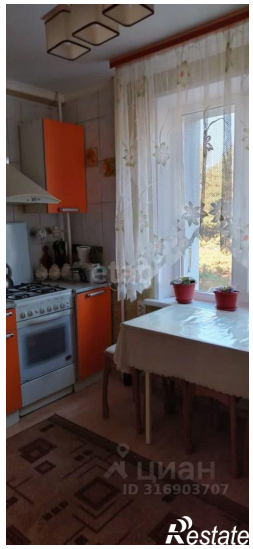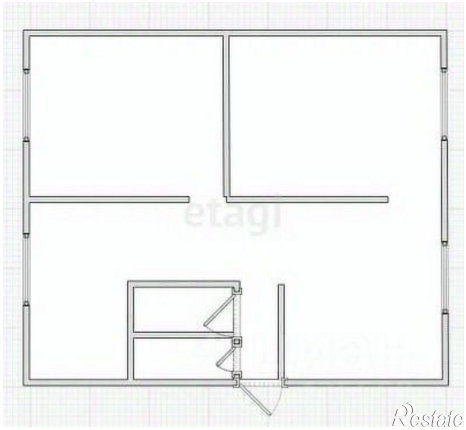
https://belgorodskaya-oblast.restate.ru/obj/prodazha-tryohkomnatnoy-kvartiri-novooskolskiy-municipalnyy-okrug-novyy-18231777388/