Купить квартиру за 5 300 000 рублей на улица Агошкова, 2

Белгородская область, Губкин, улица Агошкова, 2

5 300 000 Р
73 611Р за м^2

72.00 м^2	45.00 м^2	9.00 м^2	8 из 9
Общая	Жилая	Кухня	Этаж

Продается большая уютная 3-х комнатная квартира в мкр Журавлики. Это идеальное место для комфортной жизни семьи, заботящейся о своем благосостоянии. В квартире выполнен косметический ремонт, что позволит новым жильцам сразу насладиться уютом и гармонией пространства. Большие комнаты предоставляют достаточно места для воплощения различных дизайнерских идей и создают атмосферу свободы и уюта. Просторная кухня станет настоящим сердцем дома, где можно собираться всей семьей за общими трапезами или устраивать дружеские вечера. Квартира оборудована двумя балконами: один из зала, который открывает вид на зеленые ландшафты, и второй из спальни, создающий романтическую атмосферу и идеальное место для утреннего кофе. Рядом находятся две школы и детский садик, не требующие перехода проезжей части, что обеспечивает безопасность и удобство для родителей. В шаговой доступности расположены магазины продовольственных товаров, канцелярии, а также остановки общественного транспорта, что делает жизнь здесь комфортной и беззаботной. Не упустите возможность стать счастливым обладателем этой замечательной квартиры! Код пользователя: 157714 Номер в базе: 7313659

0 с 28.04.2025, обновлен 28.04.2025

Продавец: Собственник

Телефон: +79155617231

Характеристики

Количество комнат	3	Тип дома	панельный
Этаж	8	Этажей всего	9
Площадь жилая	45.00 кв. м	Площадь кухни	9.00 кв. м

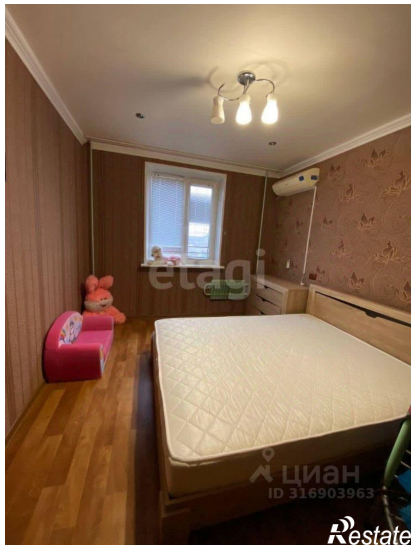
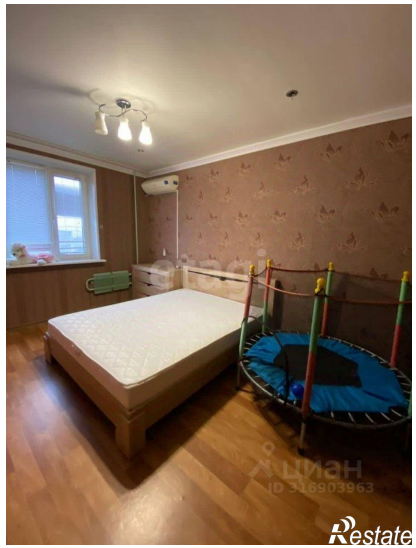
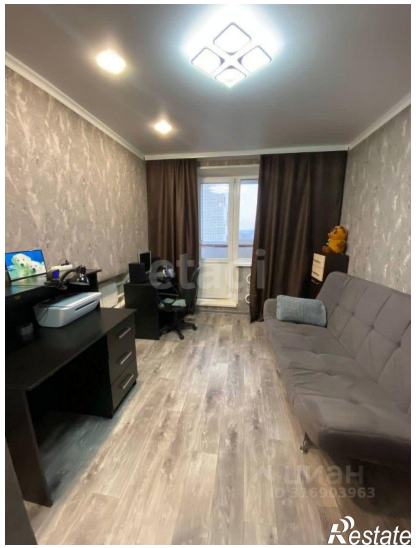
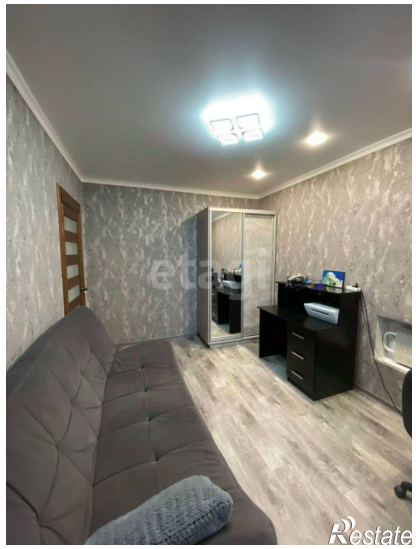
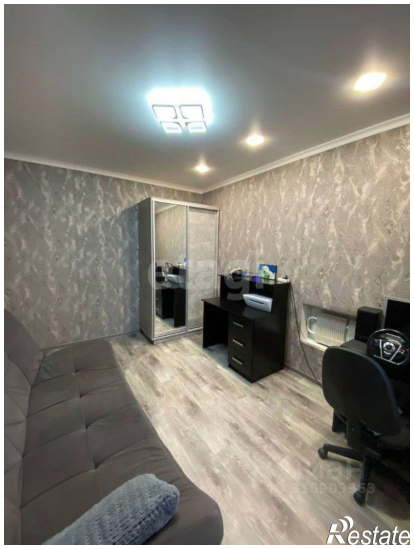
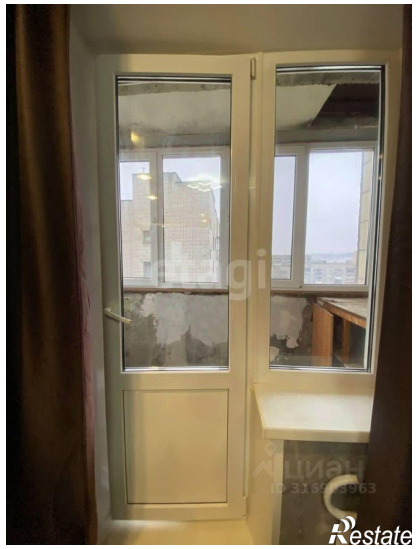

etagi
Restate

etagi
Restate