Купить квартиру за 4 200 000 рублей на Новооскольский муниципальный округ, Новый Оскол, Оскольская улица, 28а

Белгородская область, Новооскольский муниципальный округ, Новый Оскол, Оскольская улица, 28а

4 200 000 Р
89 362Р за м^2

47.00 м^2	7.00 м^2	5 из 5
Общая	Кухня	Этаж

Предлагаем вам замечательную квартиру в самом центре города Новый Оскол!Две изолированные комнаты с прекрасным видом будет идеальным выбором для тех, кто ценит удобство и комфорт. Благодаря отличной планировке и косметическому ремонту, пространство квартиры максимально рационально используется, что позволяет создать уютную атмосферу в каждой из комнат. Развитая городская инфраструктура вокруг квартиры включает в себя все необходимые объекты: магазины, школы,городской парк. По всем дополнительным вопросам звоните. Код пользователя: 56754 Номер в базе: 7250554

0 с 28.04.2025, обновлен 28.04.2025

Продавец: Собственник

Телефон: +79803921202

Характеристики

Количество комнат	2	Тип дома	кирпичный
Этаж	5	Этажей всего	5
Площадь кухни	7.00 кв. м		
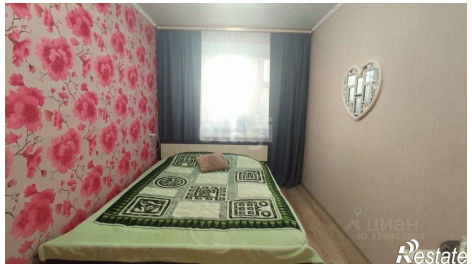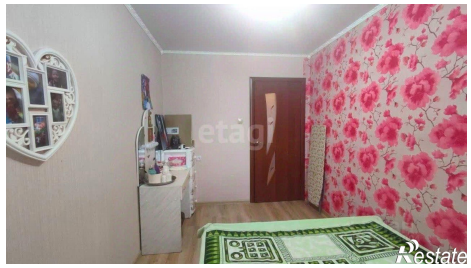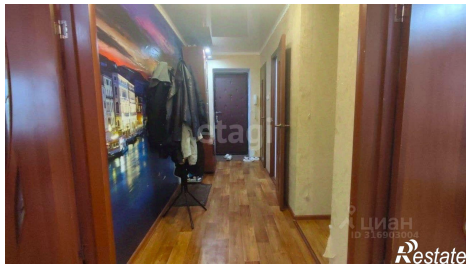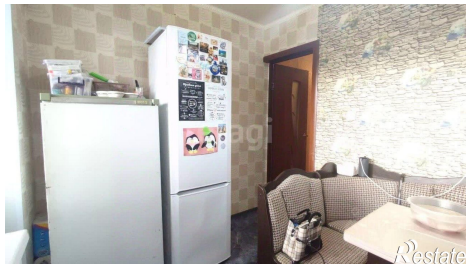
https://belgorodskaya-oblast.restate.ru/obj/prodazha-dvuhkomnatnoy-kvartiri-novooskolskiy-municipalnyy-okrug-novyy-18231777326/