Купить квартиру за 3 500 000 рублей на Валуйский муниципальный округ, Валуйки, улица Максима Горького, 98б

Белгородская область, Валуйский муниципальный округ, Валуйки, улица Максима Горького, 98б

3 500 000 Р
77 778Р за м^2

45.00 м^2	6.00 м^2	2 из 2
Общая	Кухня	Этаж

Продается 2-х комнатная квартира в городе Валуйки район Совхоз ул. Горького. Квартира находится на втором этаже 2-х этажного кирпичного дома. Квартира общей площадью 45,8 кв.м., не угловая, теплая, комнаты изолированы, есть кладовка, окна ПВХ, пол частично линолеум и ламинат. Кухня и ванная в кафеле, в спальне натяжной потолок. Санузел раздельный. Установлен счетчик на газ (требует обновления) и на воду. Горячее водоснабжение колонка - автомат (новая). Мебель останется частично (по договоренности). В скором будущем планируется капитальный ремонт дома, к квартире прилагается подвал. В шаговой доступности находятся магазины, детский сад, детская площадка, кабинет семейного врача, остановка общественного транспорта. Реальному покупателю торг!!! Код пользователя: 39590 Номер в базе: 7265827

0 с 28.04.2025, обновлен 28.04.2025

Продавец: Собственник

Телефон: +79107455312

Характеристики
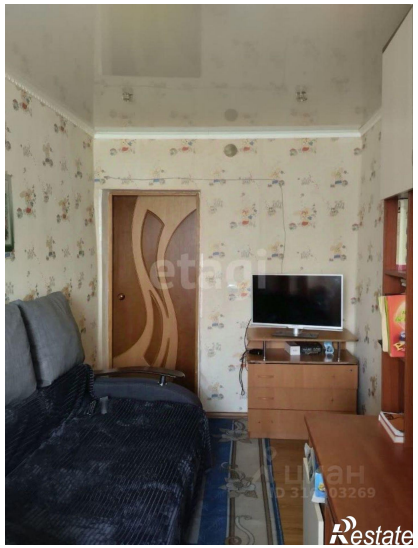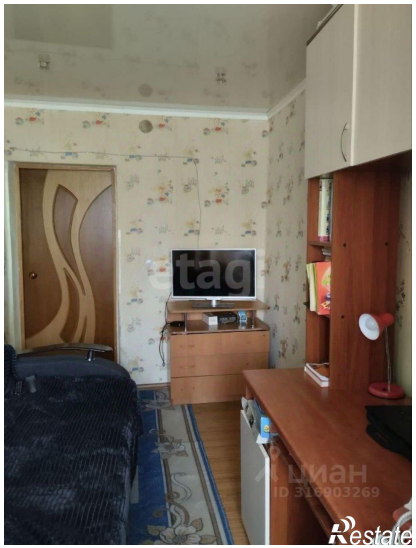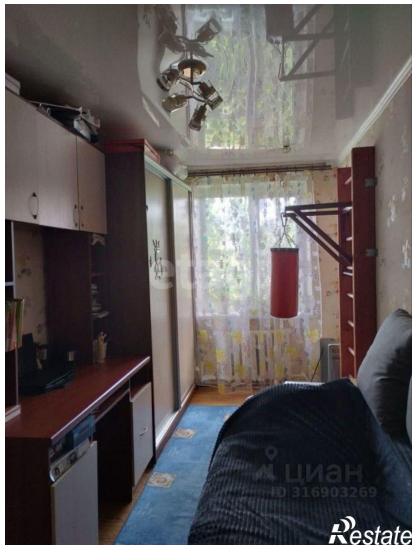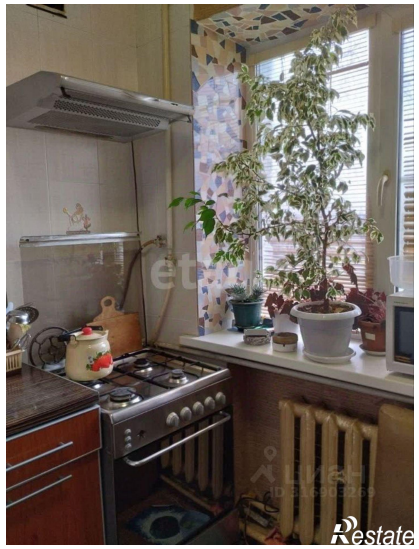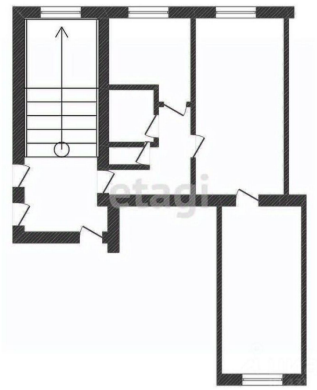
Количество комнат	2	Тип дома	кирпичный
Этаж	2	Этажей всего	2
Площадь кухни	6.00 кв. м