Купить квартиру за 7 190 000 рублей на Зелёная улица, 13

Белгородская область, поселок Дубовое, Зелёная улица, 13

7 190 000 Р
99 861Р за м^2

72.00 м^2	47.30 м^2	9.00 м^2	4 из 5
Общая	Жилая	Кухня	Этаж

Продается просторная 3-комнатная квартира 72,2кв.м. 4/5 этаж. Новый ремонт, пол ламинат, натяжные потолки. Удобная планировка: окна выходят во двор и на улицу. Кухня 9,5кв.м позволяет хозяйке готовить в комфорте. Раздельный санузел в кафеле. Индивидуальное отопление- экономия на ЖКХ платежах и регулирование температурного режима. Мебель в хорошем состоянии достается покупателю в подарок. Есть кондиционер. Окна ПВХ. Радиаторы новые. Две застекленные лоджии с выходом на юг и восток. Дом 2008 г. постройки, кирпичный. Удобная локация: в пешей доступности автобусная остановка (ходят автобусы 120, 120Ш), прод.магазины (Магнит), детский сад 8, Дубовская школа, Храм и парк У дуба . Торг при осмотре. ПОДХОДИТ ПОД СЕРТИФИКАТ И СПЕЦСЧЕТ ПОМОГАЕМ ПРИ ОДОБРЕНИИ ИПОТЕКИ ПОЛНОЕ ЮРИДИЧЕСКОЕ СОПРОВОЖДЕНИЕ ГАРАНТИЯ БЕЗОПАСНОЙ СДЕЛКИ! Арт. 101424975

0 с 27.04.2025, обновлен 27.04.2025

Продавец: Собственник

Телефон: +79803712920

Характеристики

Количество комнат	3	Тип дома	кирпичный
Этаж	4	Этажей всего	5
Площадь жилая	47.30 кв. м	Площадь комнат	14.30 кв. м
Площадь кухни	9.00 кв. м		

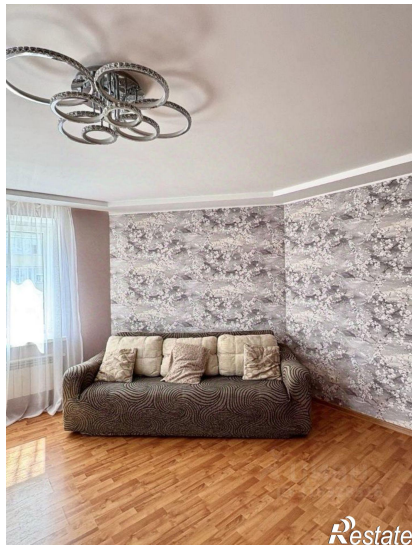
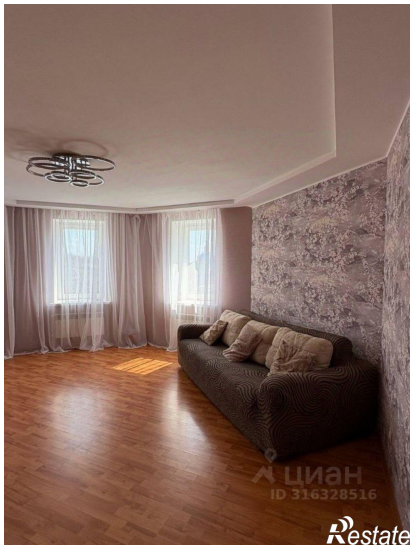
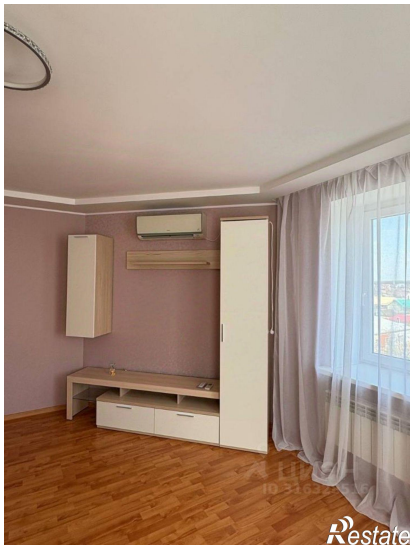
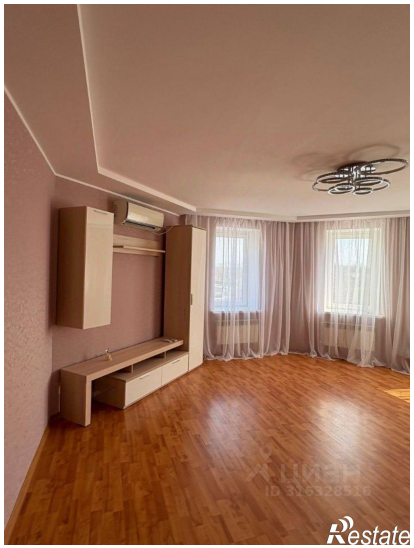
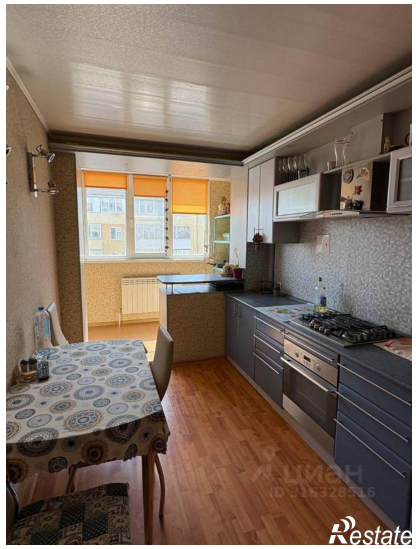

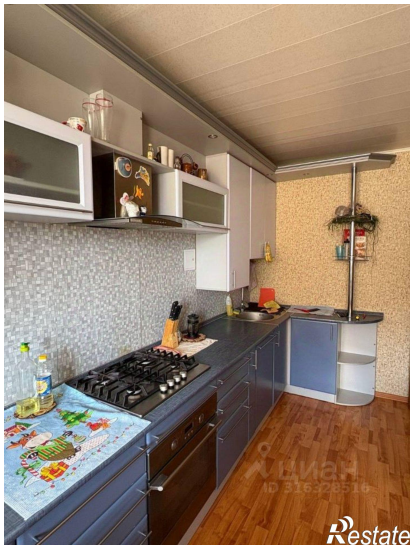

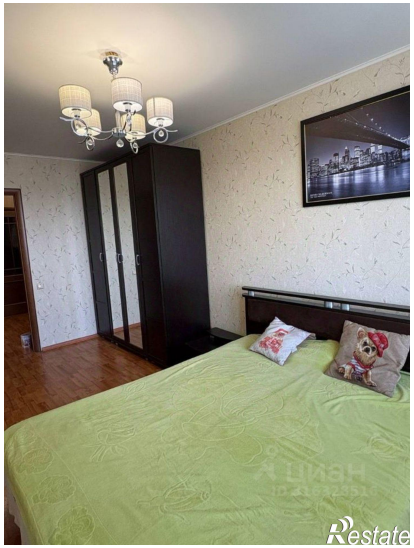
Restate

вход
10,62
14,25
3
47,22
71,69
77,92
9,54
8,12
24,85
Restate