Купить квартиру за 3 200 000 рублей на улица Плешкова, 2д

Белгородская область, Белгородский район, улица Плешкова, 2д

3 200 000 Р
97 264Р за м^2

32.90 м^2	15.60 м^2	9.70 м^2	2 из 5
Общая	Жилая	Кухня	Этаж

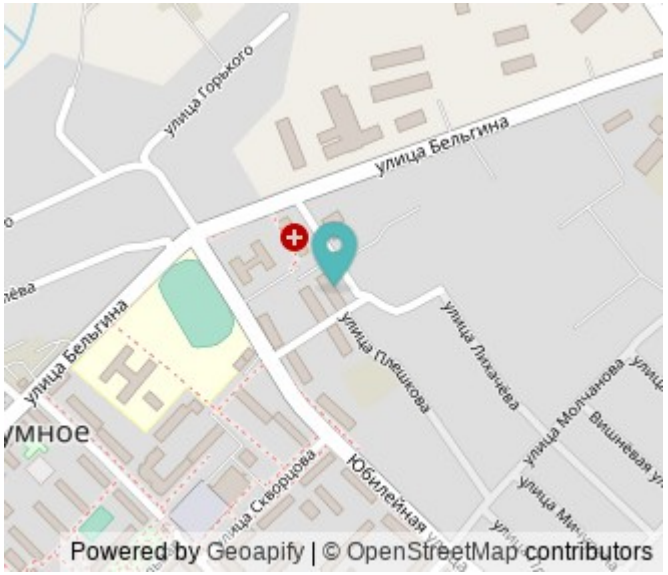

Продается комфортная однокомнатная квартира, расположенная в тихом районе поселка Разумное, в шаге от центральной его части. В квартире индивидуальное отопление, что позволит Вам регулировать микроклимат по своему усмотрению. Дом современный, кирпичный, класс энергоэффективности «В», что в купе с индивидуальным отоплением благоприятно сказывается на коммунальных платежах, не превышающих двух тысяч рублей в самые холодные зимы. В квартире очень удачная планировка: большая кухня, раздельный санузел, остекленная лоджия, просторная прихожая, высокие потолки. Есть дополнительная кладовая в подвале. Всё остекление ПВХ. Трубы - ПВХ. Биметаллические радиаторы. В шаговой доступности вся необходимая инфраструктура: детский сад, школа, поликлиника, остановки общественного транспорта, магазин Доброцен, почта. Прямая продажа. Показы по договоренности. Рассмотрим все виды оплаты. Поможем с оформлением ипотеки под самый низкий процент. С уважением Ваш специалист по недвижимости Павел Владимирович.

0 с 25.04.2025, обновлен 29.08.2025

Продавец: Овчаренко Павел Владимирович

Телефон: +79511544651

Характеристики
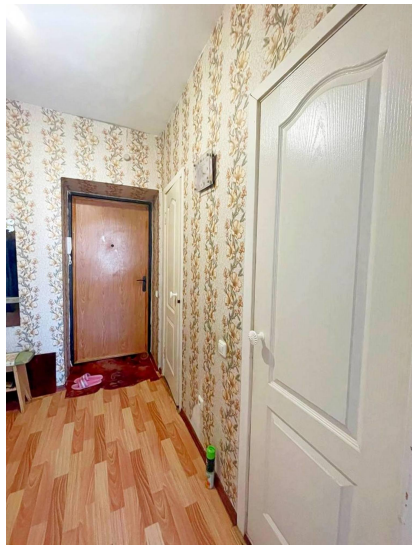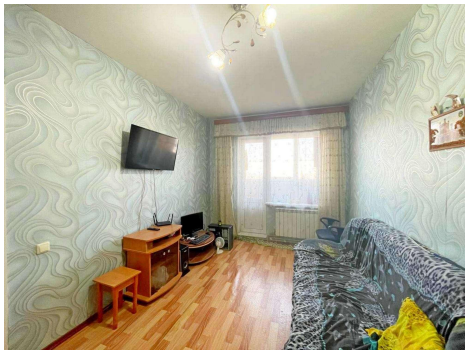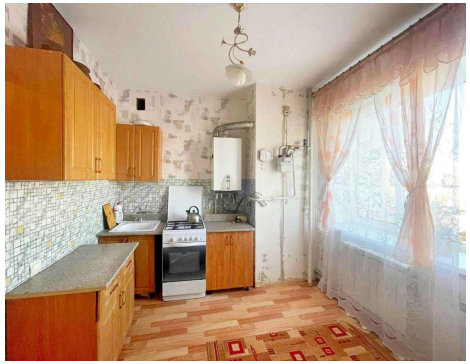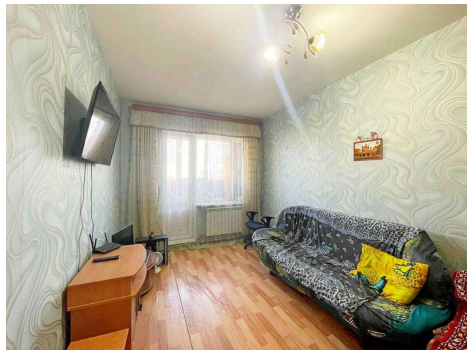
Количество комнат	1	Тип дома	кирпичный
Этаж	2	Этажей всего	5
Состояние объекта	хорошее	Наличие телефона	да
Площадь жилая	15.60 кв. м	Площадь кухни	9.70 кв. м
Высота потолков	2.70 м	Наличие мусоропровода	нет