Купить квартиру за 5 300 000 рублей на Белгород, проспект Богдана Хмельницкого, 125

Белгородская область, Белгород, проспект Богдана Хмельницкого, 125

5 300 000 Р
147 222Р за м^2

36.00 м^2	9.00 м^2	10 из 14
Общая	Кухня	Этаж

Код объекта: 1575806. Продаётся уютная однокомнатная квартира в Белгороде по адресу: проспект Богдана Хмельницкого, 125. Отличное предложение для тех, кто ценит комфорт и практичность! Эта квартира идеально подойдёт как для молодых специалистов, так и для студентов, благодаря своему расположению и удобной планировке. Косметический ремонт позволит новым владельцам сразу заселиться и наслаждаться уютом своего дома без дополнительных вложений. Основные характеристики: год постройки — 2018; общая площадь — 36,4 м²; жилая площадь — 16,4 м²; площадь кухни — 9 м². лоджия с панорамным остеклением- 4 м.кв. Расположение квартиры на десятом этаже четырнадцатиэтажного монолитного дома обеспечивает отличный вид на закат. Наличие пассажирского и грузового лифтов, а также наземной парковки, делает проживание здесь ещё более удобным и комфортным. Мы гарантируем безопасную сделку и юридическую поддержку нашим Клиентам. Поможем одобрить ипотеку. Работаем с сертификатами по переселению, Курским сертификатом, семейной ипотекой, материнским капиталом, Постановлением 555, СПЕЦСЧЕТ.

0 с 24.04.2025, обновлен 24.04.2025

Продавец: Пономарева Татьяна Ивановна

Телефон: +79058799687

Характеристики

Количество комнат	1	Этаж	10
Этажей всего	14	Площадь кухни	9.00 кв. м
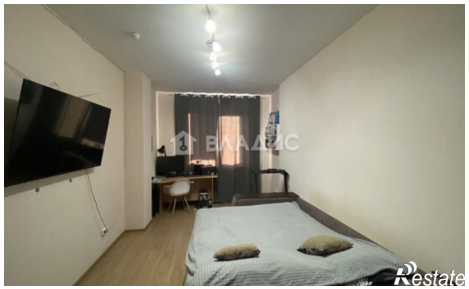
https://belgorodskaya-oblast.restate.ru/obj/prodazha-odnokomnatnoy-kvartiri-belgorod-prospekt-bogdana-xmelnickogo-125-18231752692/