Купить квартиру за 2 350 000 рублей на ул Лизы Чайкиной, 6а

Белгородская область, Губкинский городской округ, Губкин, ул Лизы Чайкиной, 6а

2 350 000 Р
54 651Р за м^2

43.00 м^2	28.20 м^2	10.00 м^2	1 из 5
Общая	Жилая	Кухня	Этаж

Только в АН Адреса возможна покупка в ипотеку по ставке от 14,75% !!! Общая площадь 43,2 кв.м; О КВАРТИРЕ: Хорошее состояние; Окна-ПВХ; Напольное покрытие - линолеум; Хорошие межкомнатные двери; Установлены счетчики на воду и на газ; Новые сантехнические трубы; Санузел раздельный в кафеле до потолка; Кухонный гарнитур с плитой остаётся при продаже. О ДОМЕ: Год постройки 1978; Количество этажей 5; Материал несущих стен панель; РАСПОЛОЖЕНИЕ: Рядом школа 7, 15; Детский сад 30, 31; У дома магазин Пятерочка , Магнит , аптека; Остановка общественного транспорта. ПРО АГЕНТСТВО НЕДВИЖИМОСТИ АДРЕСА: Агентство сертифицировано и аттестовано в Российской Гильдии Риэлторов; Специалисты агентства аттестованы; Деятельность компании застрахована. Подробности по указанному в профиле телефону. Звоните!!!

0 с 23.04.2025, обновлен 23.04.2025

Продавец: Собственник

Телефон: +79155616513

Характеристики

Количество комнат	2	Тип дома	панельный
Этаж	1	Этажей всего	5
Площадь жилая	28.20 кв. м	Площадь кухни	10.00 кв. м
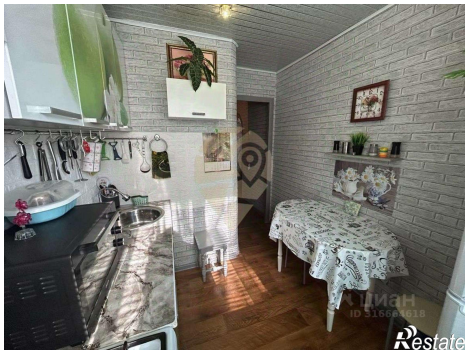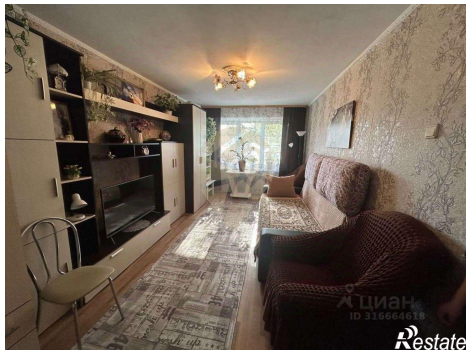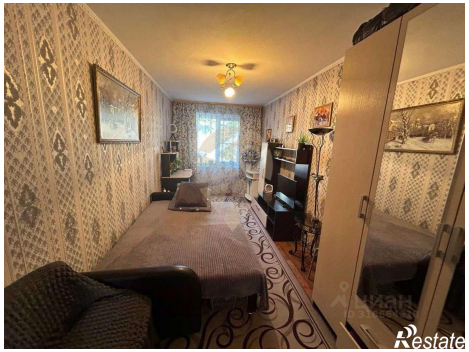
https://belgorodskaya-oblast.restate.ru/obj/prodazha-dvuhkomnatnoy-kvartiri-ul-lizy-chaykinoy-6a-18231735099/