Купить квартиру за 2 100 000 рублей на Маресевой пр-кт, 6

Белгородская область, Пятницкое, Маресевой пр-кт, 6

2 100 000 Р
55 263Р за м^2

38.00 м^2	8.00 м^2	2 из 3
Общая	Кухня	Этаж

Предлагаем вашему вниманию отличную возможность приобрести квартиру в самом центре поселка Пятницкое. Квартира расположена на втором этаже трехэтажного дома, общая площадь составляет 37,9 кв.м. Преимущества квартиры: - Удобное расположение: Дом находится в центральной части поселка, что обеспечивает легкий доступ ко всем необходимым объектам инфраструктуры. - Просторная планировка: В квартире имеется просторный санузел, который совмещён, что позволяет эффективно использовать пространство. Также есть балкон и удобная ниша, которую можно обустроить под кладовую или гардеробную. - Дополнительные помещения: Вместе с квартирой вы получаете подвальное помещение и сарай, что значительно увеличивает полезную площадь и позволяет хранить личные вещи, инвентарь или продукты. Эта квартира идеально подойдет как для проживания, так и для сдачи в аренду. Отличный вариант для тех, кто ценит комфорт и удобство расположения жилья. Не упустите шанс стать владельцем этой замечательной квартиры! Звоните прямо сейчас для организации просмотра. Доп. описание: санузел раздельный, пластиковые окна, в доме есть: детская площадка, открытый двор, наземный паркинг, без лифта, косметический ремонт, также имеются: телефон, интернет, кабельное телевидение, счетчики холодной и горячей воды, домофон, железная дверь ...

0 с 21.04.2025, обновлен 22.04.2025

Продавец: Бондаренко Лиля Владимировна

Телефон: +79056792172

Характеристики
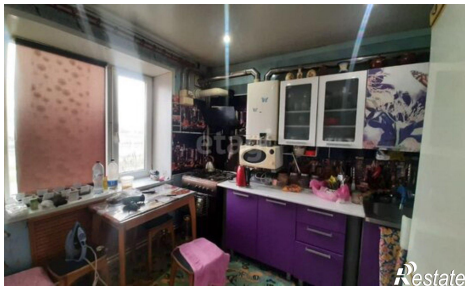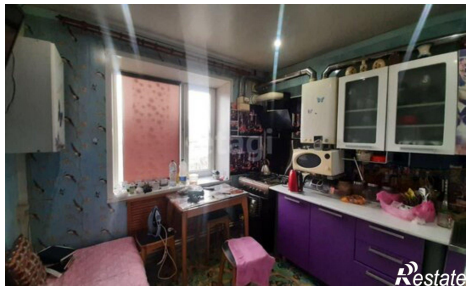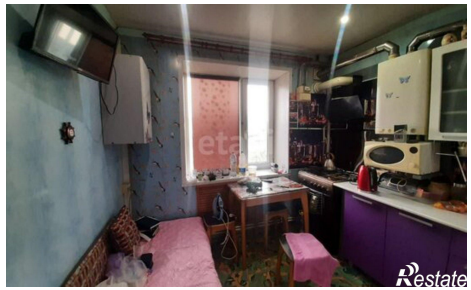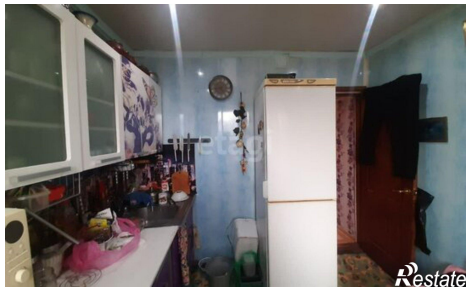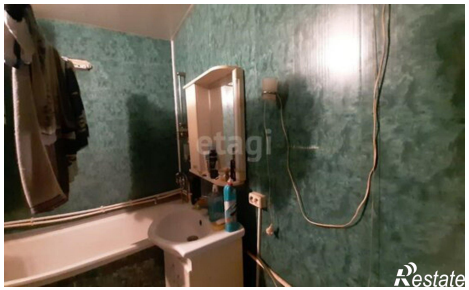
Количество комнат	1	Этаж	2
Этажей всего	3	Площадь кухни	8.00 кв. м