Купить квартиру за 5 700 000 рублей на Степной мкр., 25

Белгородская область, Степной мкр., 25

5 700 000 Р
129 545Р за м^2

44.00 м^2
Общая

7 из 12
Этаж

Продается уютная однокомнатная квартира в микрорайоне Степном! Основные характеристики: • Количество комнат: 1 • Общая площадь: 44 м² • Жилая площадь: 21 м² • Площадь кухни: 11 м² • Этаж: 7 из 12 • Балкон: имеется • Высота потолков: 3 м • Санузел: совмещенный • Окна: во двор • Ремонт: косметический • Тёплый пол: есть. Квартира теплая и уютная, с качественным ремонтом от застройщика. Продается с мебелью и техникой, что позволит вам сразу же комфортно заселиться. Звоните,организуем показ в удобное для вас время!. . Номер в базе: 11943634. Код пользователя: 174511.

0 с 18.04.2025, обновлен 19.04.2025

Продавец: Собственник

Телефон: +79155616779

Характеристики

Количество комнат	1	Этаж	7
Этажей всего	12		

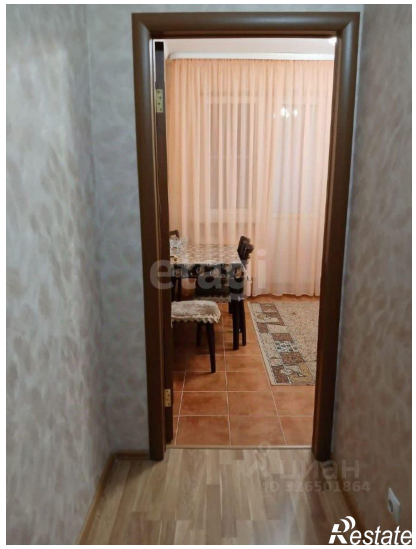

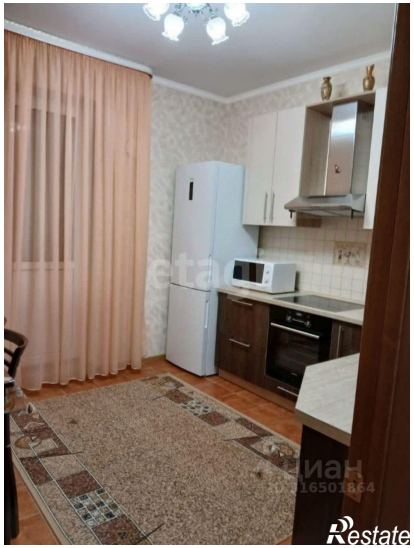
Restate

Restate