Купить квартиру за 2 600 000 рублей на ул Славянская, 9

Белгородская область, Шебекинский район, Шебекино, ул Славянская, 9

2 600 000 Р
50 980Р за м^2

51.00 м^2	34.00 м^2	9.00 м^2	1 из 1
Общая	Жилая	Кухня	Этаж

В продаже квартира в доме квартирного типа на 2 хозяина с развивающемся районе города. В квартире: - большой коридор, - кухня, - и комната, из которой есть возможность сделать 2 полноценные комнаты. Сделан косметический ремонт: - окна пластиковые стеклопакеты, - на полу линолеум, - стены и потолки выровнены, - сан узел совмещен. Вся инфраструктура необходимая для комфортной и спокойной жизни в шаговой доступности. Покупая данную недвижимость через нашу компанию вы получаете юридическую чистоту объекта, оперативные показы, также вы можете оформить ипотеку в офисе нашей компании. Если вас заинтересовал данный объект недвижимости и у вас возникли вопросы, вы можете обратиться к нам в офис или позвонить по указанному номеру телефона, вам ответит оператор call-центра. Номер объекта в нашей базе 1067

0 с 18.04.2025, обновлен 18.04.2025

Продавец: Собственник

Телефон: +79803707897

Характеристики

Количество комнат	1	Этаж	1
Этажей всего	1	Площадь жилая	34.00 кв. м
Площадь кухни	9.00 кв. м		

КОМПАНИЯ
ИМПЕРИЯ
НЕДВИЖИМОСТИ
Restate

КОМПАНИЯ
ИМПЕРИЯ
НЕДВИЖИМОСТИ
Restate

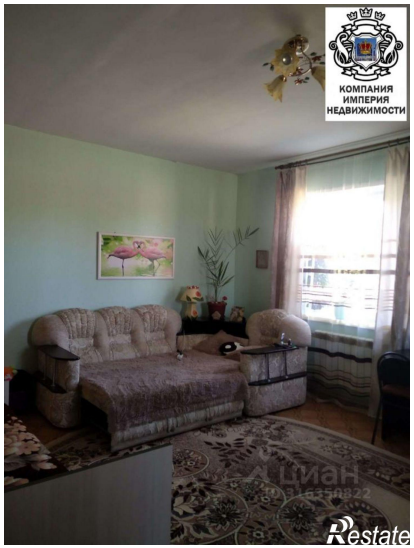
КОМПАНИЯ
ИМПЕРИЯ
НЕДВИЖИМОСТИ
Restate

КОМПАНИЯ
ИМПЕРИЯ
НЕДВИЖИМОСТИ
Restate

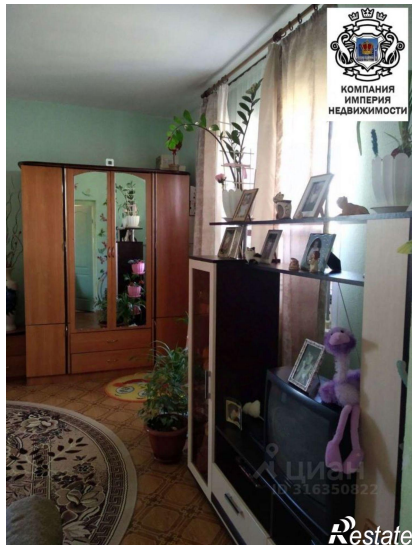
КОМПАНИЯ
ИМПЕРИЯ
НЕДВИЖИМОСТИ
Restate

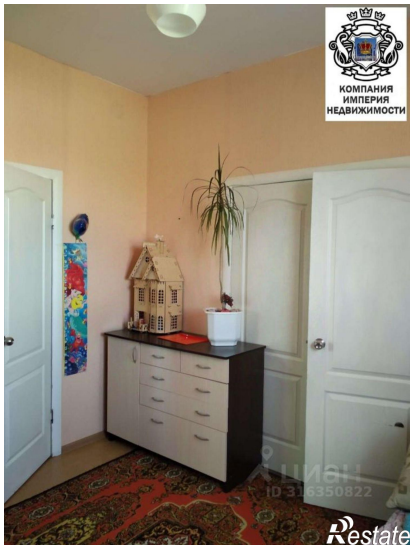
КОМПАНИЯ
ИМПЕРИЯ
НЕДВИЖИМОСТИ
Restate

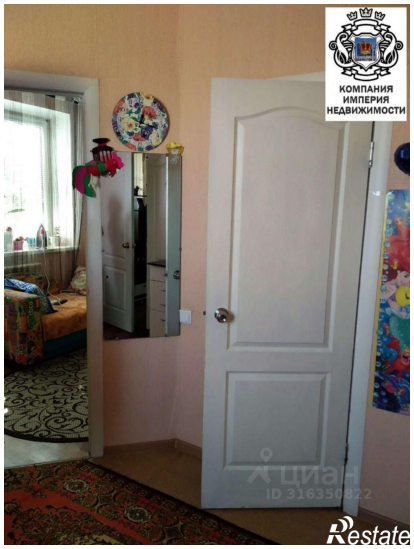
КОМПАНИЯ
ИМПЕРИЯ
НЕДВИЖИМОСТИ
Restate

КОМПАНИЯ
ИМПЕРИЯ
НЕДВИЖИМОСТИ
Restate

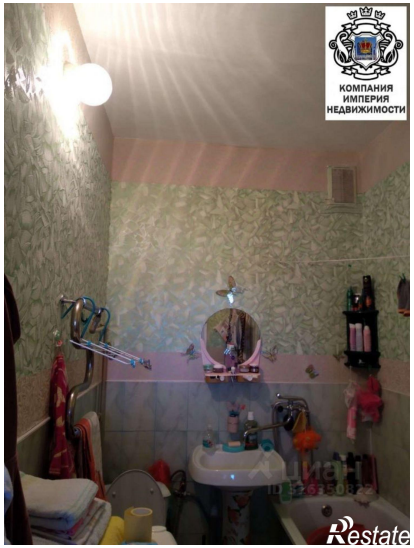
КОМПАНИЯ
ИМПЕРИЯ
НЕДВИЖИМОСТИ
Restate

КОМПАНИЯ
ИМПЕРИЯ
НЕДВИЖИМОСТИ
ЦИАН
ID 316350822
Restate