Купить квартиру за 3 800 000 рублей на ул Ленина, 37

Белгородская область, Шебекинский район, Шебекино, ул Ленина, 37

3 800 000 Р
65 517Р за м^2

58.00 м^2	45.60 м^2	5.00 м^2	5 из 5
Общая	Жилая	Кухня	Этаж

В продаже квартира в центральной части города. Серия, тип постройки дома - 1-515/9ш. В квартире выполнен качественный косметический ремонт: - установлены новые металлические входные двери, - заменены окна пластиковые стеклопакеты, - застеклен балкон (ПВХ), - заменены стояки, радиаторы и основные коммуникации. Ремонт выполнен в современном стиле, квартира в светлых тонах. По всей квартире на полу линолеум, матовые натяжные потолки и поклеены качественные обои. В кухне рабочая зона зашита пластиком, установлена новая колонка. Совмещенная ванная комната полностью отделана кафельной плиткой, установлена новая сантехника. Также в квартире: - установлены новые межкомнатные двери, - есть кладовая гардеробная, - установлен кондиционер. Квартира не угловая, теплая и очень светлая. Вся инфраструктура необходимая для комфортной и спокойной жизни в шаговой доступности. Покупая данную недвижимость через нашу компанию, вы получаете юридическую чистоту объекта, оперативные показы, также вы можете оформить ипотеку в офисе нашей компании. Если вас заинтересовал данный объект недвижимости и у вас возникли вопросы, вы можете обратиться к нам в офис или позвонить по указанному номеру телефона, вам ответит оператор call-центра. Номер объекта в нашей базе 1096

0 с 18.04.2025, обновлен 18.04.2025

Продавец: Собственник

Телефон: +79803707897

Характеристики

Количество комнат	3	Тип дома	панельный
Этаж	5	Этажей всего	5
Площадь жилая	45.60 кв. м	Площадь кухни	5.00 кв. м
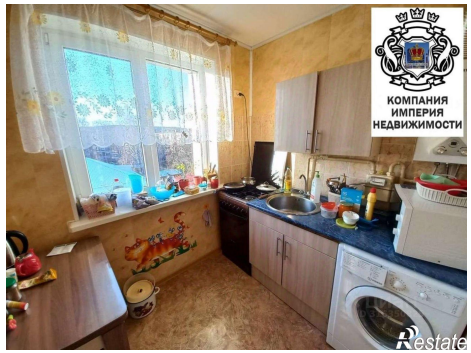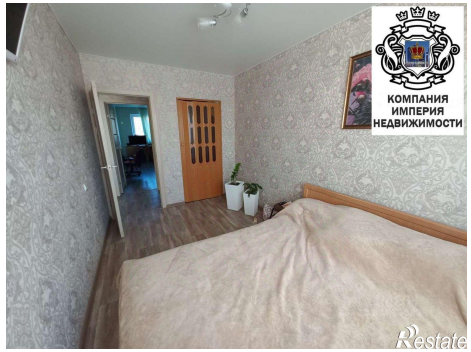
https://belgorodskaya-oblast.restate.ru/obj/prodazha-tryohkomnatnoy-kvartiri-ul-lenina-37-18231695549/