Купить квартиру за 1 700 000 рублей на ул Матроса Шарапова, 2

Белгородская область, Шебекинский район, Шебекино, ул Матроса Шарапова, 2

1 700 000 Р
58 621Р за м^2

29.00 м^2	17.00 м^2	6.00 м^2	2 из 2
Общая	Жилая	Кухня	Этаж

Доброго времени суток, друзья! Обратите внимание! В продаже 1 комнатная квартира в тихом районе Машзавода. Серия, тип постройки дома -н/д кирпичный Номер объекта в нашей базе 1861 Чтобы не потерять данный объект из вашего вида и быть в курсе изменений цены, добавляйте его в избранное! В квартире у нас; - стандартная кухня, - большая комната, - балкон, совмещенный сан узел. В квартире сделан косметический ремонт; - окна пластиковые стеклопакеты, - на полу, в кухне - линолеум, - в комнате ламинат, - на стенах обои, - в кухне пластик, - потолки натяжные, - балкон застеклен, рама пластик, - сан узел отделан пластиком. В шаговой доступности: школа, детский сад, супермаркеты, магазины различного пользования, остановки общественного транспорта. Квартира угловая, теплая, светлая, уютная, просторная. По договоренности остается мебель. Покупая данную недвижимость через нашу компанию вы получаете юридическую чистоту объекта, оперативные показы, также вы можете оформить ипотеку в офисе нашей компании. Если вас заинтересовал данный объект недвижимости и у вас возникли вопросы, вы можете обратиться к нам в офис или позвонить по указанному номеру телефона, вам ответит оператор call-центра. ЕСЛи ВЫ СЧИТАЕТЕ, ЧТО ЦЕНА ДАННОЙ КВАРТИРЫ ЗАВЫШЕНА, ПРЕДЛОЖИТЕ СВОЮ ЦЕНУ. Вы можете записаться ...

1 с 18.04.2025, обновлен 18.04.2025

Продавец: Собственник

Телефон: +79803707897

Характеристики

Количество комнат	1	Тип дома	кирпичный
Этаж	2	Этажей всего	2
Площадь жилая	17.00 кв. м	Площадь кухни	6.00 кв. м

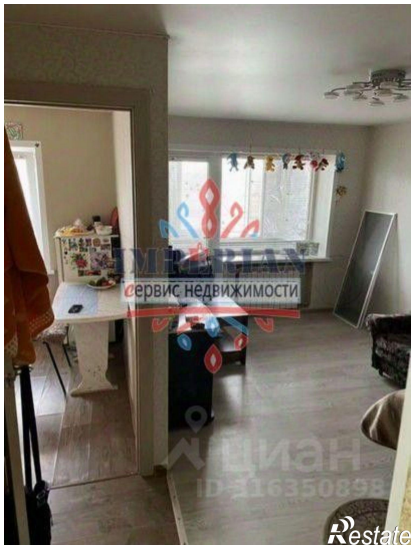
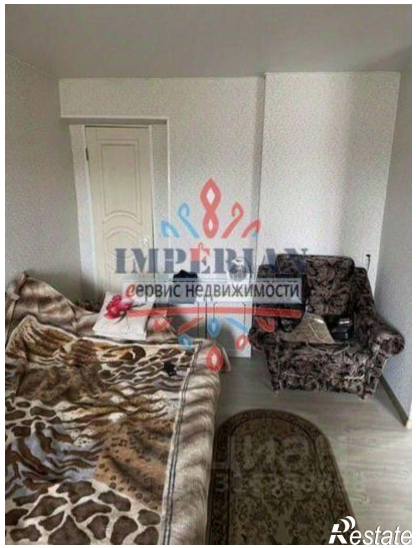

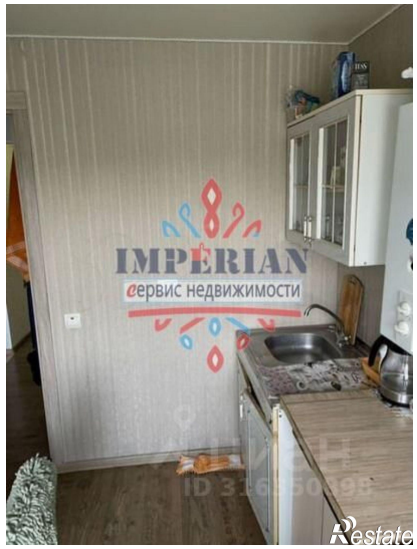

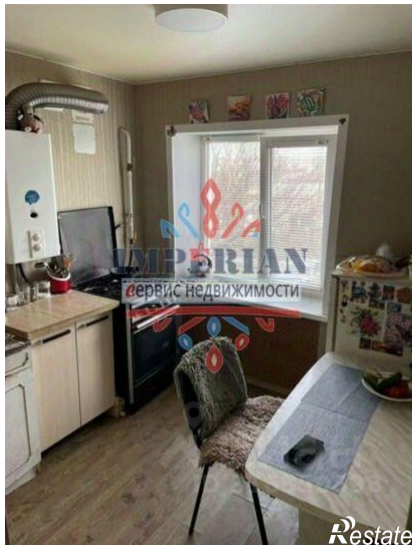

IMPERIAN
сервис недвижимости
Restate

IMPERIAN
сервис недвижимости
Restate