Купить квартиру за 3 950 000 рублей на Королева мкр,дом 7

Белгородская область, Королева мкр,дом 7

3 950 000 Р
103 947Р за м^2

38.00 м^2	19.00 м^2	11.00 м^2	9 из 9
Общая	Жилая	Кухня	Этаж

Продаётся 1- ком квартира в районе с развитой инфраструктурой, в хорошем состоянии. О квартире: - окна ПВХ; - пол- ламинат; - санузел - современный кафель до потолка; - установлены приборы учёта воды; - входная металлическая дверь; - тамбур на две квартиры. Квартира продаётся с мебелью и бытовой техникой. Инфраструктура: в шаговой доступности остановка общественного транспорта, школа, детский сад, магазины Пятёрочка , Магнит , аптека. Про агентство недвижимости Статус: - агентство сертифицировано и аттестовано в Российской Гильдии Риэлторов; - специалисты агенства аттестованы; - деятельность компании застрахована.

0 с 17.04.2025, обновлен 17.04.2025

Продавец: Собственник

Телефон: +79102208260

Характеристики

Количество комнат	1	Тип дома	панельный
Этаж	9	Этажей всего	9
Площадь жилая	19.00 кв. м	Площадь кухни	11.00 кв. м

https://belgorodskaya-oblast.restate.ru/obj/prodazha-odnokomnatnoy-kvartiri-koroleva-mkr-dom-7-18231692858/

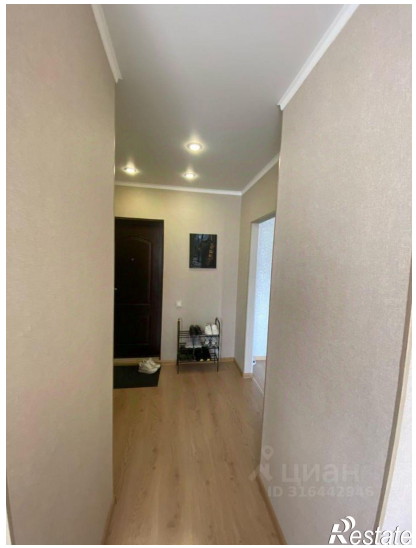
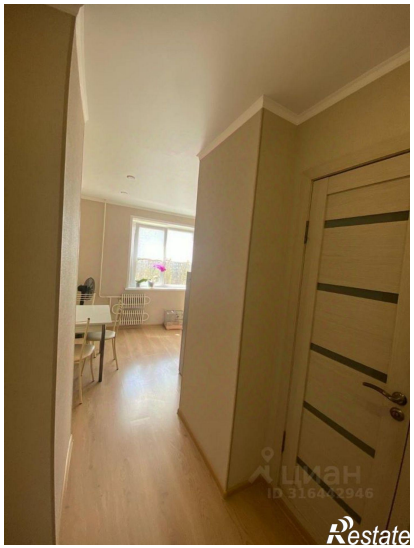

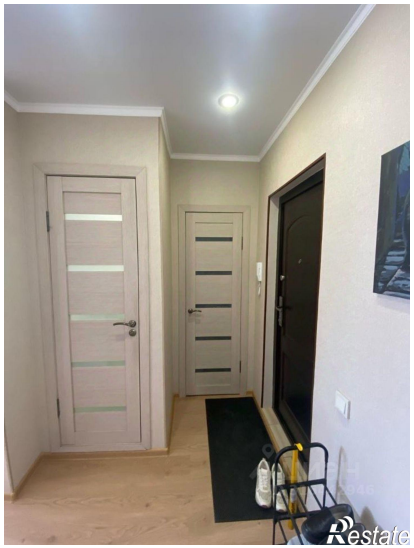
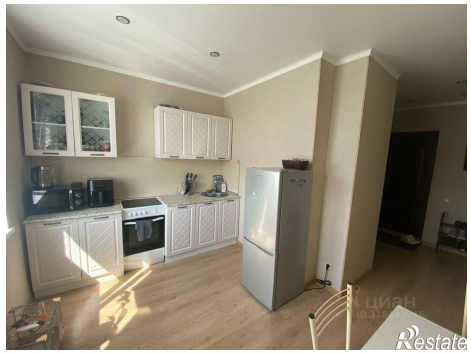

Restate

Restate