Купить квартиру за 2 200 000 рублей на переулок Льва Толстого, 11

Белгородская область, Прохоровка, переулок Льва Толстого, 11

2 200 000 Р
51 163Р за м^2

43.00 м^2	30.00 м^2	6.00 м^2	1 из 2
Общая	Жилая	Кухня	Этаж

Код объекта: 1563712. Продаётся уютная двухкомнатная квартира в рабочем посёлке Прохоровка Белгородской области. Это предложение — отличный вариант для тех, кто ценит комфорт и удобство. Кирпичный дом 1970 года постройки имеет ряд преимуществ: надёжность конструкции, хорошую тепло- и звукоизоляцию. Квартира расположена на первом этаже двухэтажного дома. Общая площадь составляет 43,6 кв. м, из которых 30 кв. м приходится на жилые комнаты (12 и 18 кв. м), а 6 кв. м — на кухню. Расположение квартиры во дворе обеспечивает тишину и покой, а также защиту от шума с улицы. Несмотря на старый ремонт, в квартире можно сразу жить. Центральное отопление гарантирует тепло в холодное время года. Звоните нам прямо сейчас! Мы гарантируем безопасную сделку и юридическую поддержку нашим клиентам. Поможем одобрить ипотеку с сниженной ставкой.

0 с 17.04.2025, обновлен 17.04.2025

Продавец: Собственник

Телефон: +79100230255

Характеристики

Количество комнат	2	Тип дома	кирпичный
Этаж	1	Этажей всего	2
Площадь жилая	30.00 кв. м	Площадь комнат	12.00 кв. м
Площадь кухни	6.00 кв. м		

https://belgorodskaya-oblast.restate.ru/obj/prodazha-dvuhkomnatnoy-kvartiri-pereulok-lva-tolstogo-11-18231687500/

ВЛАДИС
Restate

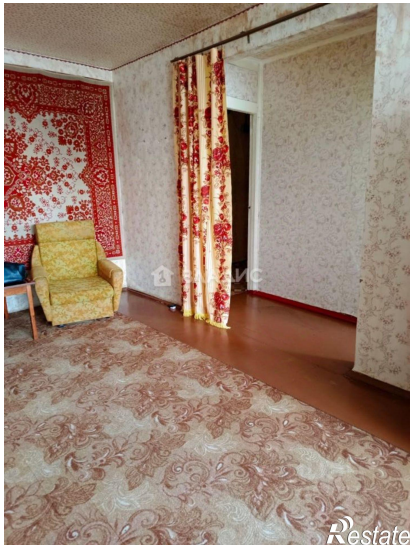
Restate