Купить квартиру за 876 000 рублей на ул 1 Мая, 12

Белгородская область, Новооскольский район, Новый Оскол, ул 1 Мая, 12

876 000 Р
35 040Р за м^2

25.00 м^2	12.00 м^2	8.00 м^2	1 из 2
Общая	Жилая	Кухня	Этаж

БЮДЖЕТНЫЙ ВАРИАНТ ЖИЛЬЯ В ЦЕНТРЕ ГОРОДА! Продам квартиру в самом центре Нового Оскола, общей площадью 25 кв. метров. Выполнен косметический ремонт - стены оклеены современными обоями, на полу уложен линолеум. Квартира очень теплая, состоящая из 2 комнат-одна большая жилая и проходная, которую можно оборудовать под кухню и санузел. Также в коридоре есть отдельное помещение для приготовления пищи. Туалет на улице. Коммуникации: отопление центральное, электричество, вода во дворе-есть возможность подвести коммуникации в квартиру. Имеется сарай и подвал. Инфраструктура развита: почта, супермаркет Пятерочка, храм, остановка общественного транспорта, школа, детский сад, городской парк, центр семейной медицины, рынок. В дальнейшем есть перспектива расселения жильцов с получением недвижимости в замен. Звоните, устроим показ в удобное для Вас время. Торг уместен при осмотре!

0 с 16.04.2025, обновлен 16.04.2025

Продавец: Собственник

Телефон: +79192804345

Характеристики

Количество комнат	2	Тип дома	кирпичный
Этаж	1	Этажей всего	2
Площадь жилая	12.00 кв. м	Площадь кухни	8.00 кв. м

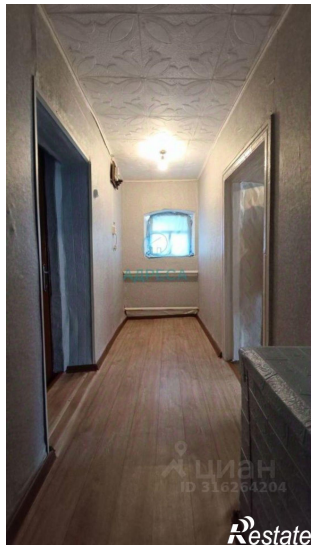

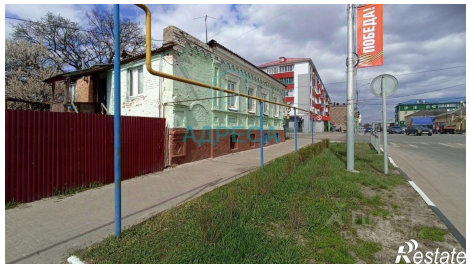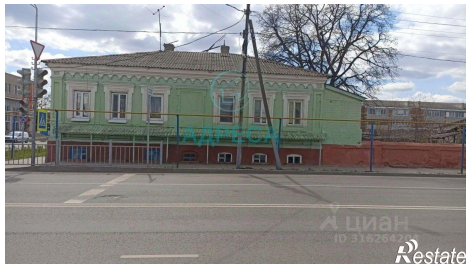
ПОБЕДА!