Купить квартиру за 4 000 000 рублей на ул Мостовая, 102

Белгородская область, Яковлевский район, Алексеевка, ул Мостовая, 102

4 000 000 Р
129 032Р за м^2

31.00 м^2	6.00 м^2	3 из 5
Общая	Кухня	Этаж

Продается однокомнатная квартира в центре города. площадь квартиры 31.4 квадратных метров, третий этаж, остекленный балкон, все в шаговой доступности. Доп. описание: санузел раздельный, пластиковые окна, в доме есть: детская площадка, открытый двор, наземный паркинг, без лифта, , косметический ремонт, также имеются: телефон, интернет, кабельное телевидение, счетчики холодной и горячей воды, домофон, железная дверь. Номер в базе: 11935612. Код пользователя: 124894. Район: Центр.

0 с 14.04.2025, обновлен 15.04.2025

Продавец: Александр Сергеевич

Телефон: +79805228118

Характеристики
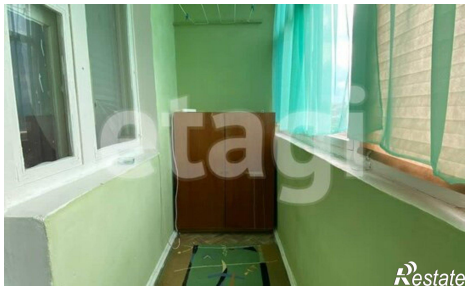
Количество комнат	1	Этаж	3
Этажей всего	5	Площадь кухни	6.00 кв. м