Купить квартиру за 2 300 000 рублей на улица Дзержинского, 121

Белгородская область, Губкин, улица Дзержинского, 121

2 300 000 Р
60 526Р за м^2

38.00 м^2	9.00 м^2	3 из 9
Общая	Кухня	Этаж

1-комнатная квартира без индивидуального балкона в г. Губкин по ул. Дзержинского, общей площадью 38,9 кв.м.В квартире имеется функциональная кладовая. Раздельный Сан Узел. Просторная кухня,большой зал. Косметический ремонт. Будущим покупателям остается мебель и техника по договорённости. Перед домом организована зона игровой площадки, предусмотрена площадка для парковки автомобилей. За домом имеется большая спортивная площадка.В шаговой доступности детский сад, общеобразовательная школа, множество магазинов, рынок, аптеки, остановки маршрутного такси. Без обременений. Реальному покупателю торг.Собственник!!! На звонки отвечаю только после 19:30! Для собственников: у нас работает нейросеть. Нейросеть как маленький ребенок -она учится Иногда в нейросети происходят сбои. Если вы заметили несоответствие информации позвоните нам и мы все исправим или уберем объявление. Благодарим за понимание

0 с 14.04.2025, обновлен 14.04.2025

Продавец: Новиков Илья Леонидович

Телефон: +79065678492

Характеристики
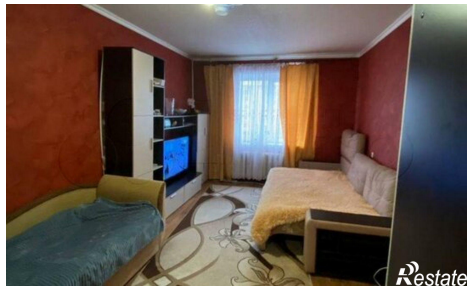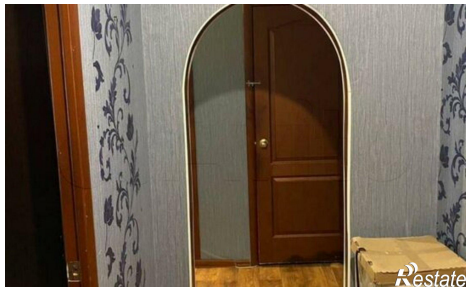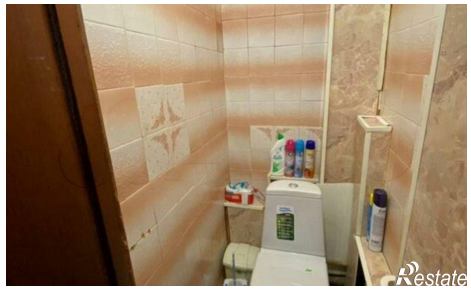
Количество комнат	1	Этаж	3
Этажей всего	9	Площадь кухни	9.00 кв. м