Купить квартиру за 5 300 000 рублей на Старый Оскол, микрорайон Юбилейный, 5

Белгородская область, Старый Оскол, микрорайон Юбилейный, 5

5 300 000 Р
86 885Р за м^2

61.00 м^2	37.00 м^2	10.00 м^2	2 из 9
Общая	Жилая	Кухня	Этаж

Код объекта: 1560845. Продаётся трёхкомнатная квартира в Старом Осколе, микрорайон Юбилейный, 5. Предлагаем к продаже уютную трёхкомнатную квартиру площадью 61,9 кв. м на втором этаже девятиэтажного дома. Планировка включает три комнаты общей площадью 37 кв. м и кухню площадью 10 кв. м — идеально подойдёт для семьи. Квартира расположена в тихом районе, но при этом имеет удобную транспортную доступность. Окна выходят на улицу, что обеспечивает хорошее естественное освещение. Есть лоджия, где можно наслаждаться видом или организовать место для отдыха. Дом построен в 1998 году из панелей, перекрытия железобетонные, отопление центральное. Парковка наземная, поэтому проблем с поиском места для автомобиля не возникнет. Звоните нам прямо сейчас! Мы гарантируем безопасную сделку и юридическую поддержку нашим клиентам. Поможем одобрить ипотеку с сниженной ставкой.

0 с 11.04.2025, обновлен 11.04.2025

Продавец: Собственник

Телефон: +79803829351

Характеристики
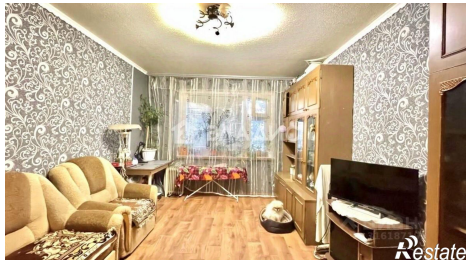
Количество комнат	3	Тип дома	панельный
Этаж	2	Этажей всего	9
Площадь жилая	37.00 кв. м	Площадь комнат	12.00 кв. м
Площадь кухни	10.00 кв. м