Купить квартиру за 4 200 000 рублей на ул Лунная, 2

Белгородская область, ул Лунная, 2

4 200 000 Р
107 692Р за м^2

39.00 м^2	16.00 м^2	10.00 м^2	4 из 6
Общая	Жилая	Кухня	Этаж

В продаже однокомнатная квартира в развитом п. Дубовое. Расположена на четвертом этаже шестиэтажного дома. Дом блочный, 2013 года постройки. В квартире индивидуальное отопление, что позволяет экономить на коммунальных платежах. Общая площадь квартиры 39 кв.м. Из них комната 16 кв.м, кухня 10,5 кв.м, санузел совмещенный. В квартире выполнен косметический ремонт: на стенах обои, на полу линолеум. Санузел в кафеле. Новым собственникам останется кухонный гарнитур, диван, шкаф столик и стиральная машинка, холодильник. Инфраструктура Дом расположен в прекрасном микрорайоне Центральны . За домом находится начальная школа с детским садом. Во дворе спортивные и детские площадки. В шаговой доступности школа, стадион, детский сад, супермаркеты продуктов и бытовой химии, СОК Альпика. Микрорайон располагается в 5 минутах езды от СитиМолла. Хорошая транспортная развязка, проблем с общественным транспортом нет.

0 с 11.04.2025, обновлен 11.04.2025

Продавец: Собственник

Телефон: +79803923155

Характеристики

Количество комнат	1	Тип дома	монолитный
Этаж	4	Этажей всего	6
Площадь жилая	16.00 кв. м	Площадь кухни	10.00 кв. м

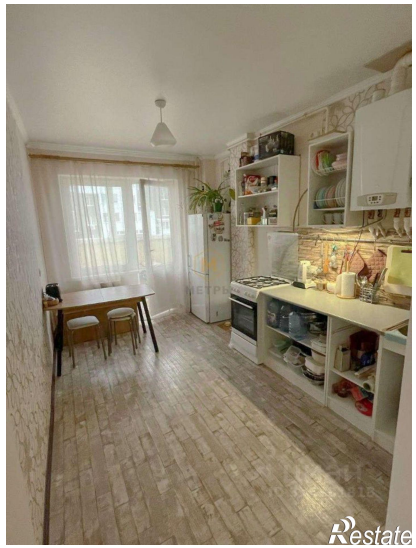

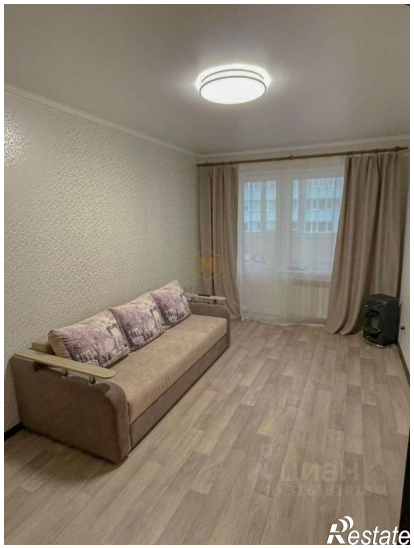
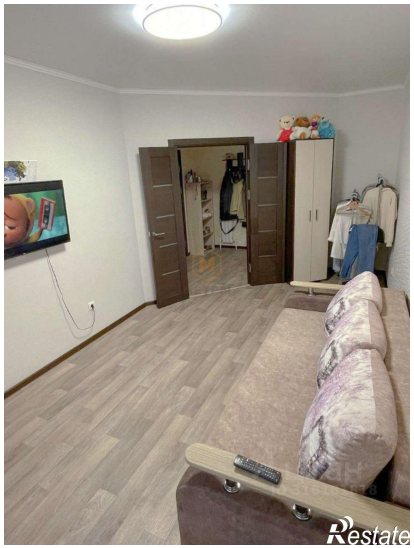
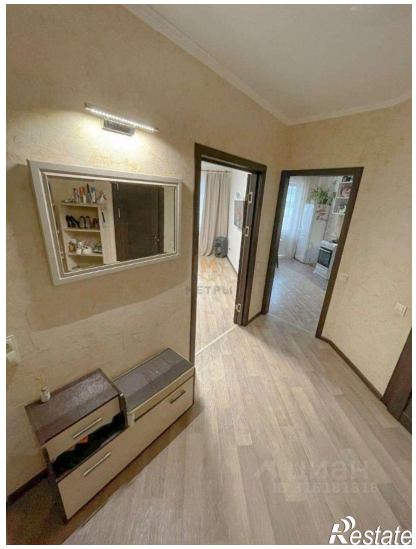
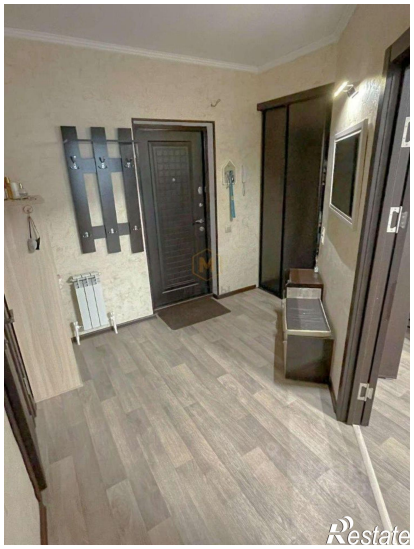

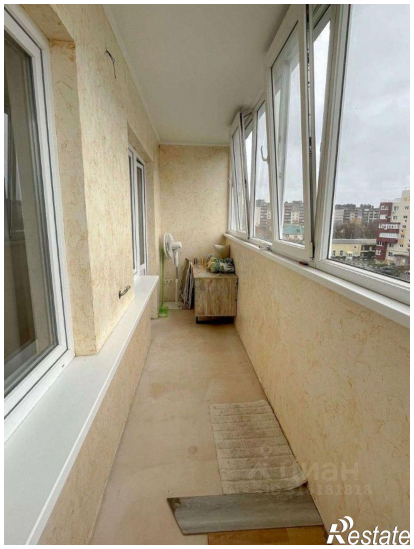

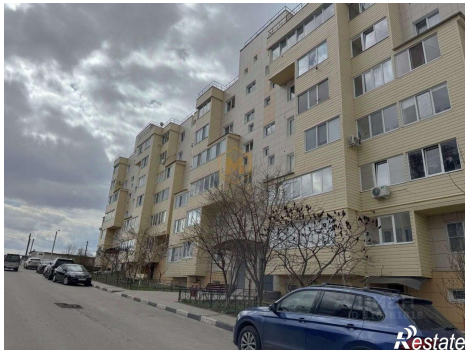
Restate

Restate