Купить квартиру за 2 600 000 рублей на Юбилейная, 4

Белгородская область, Новооскольский район, Юбилейная, 4

2 600 000 Р
45 936Р за м^2

56.60 м^2	39.10 м^2	5.90 м^2	1 из 2
Общая	Жилая	Кухня	Этаж

ОТЛИЧНОЕ ПРЕДЛОЖЕНИЕ! КВАРТИРА С ИНДИВИДУАЛЬНЫМ ОТОПЛЕНИЕМ В ПРИГОРОДЕ НОВОГО ОСКОЛА! Продается трёхкомнатная квартира с индивидуальным отоплением на первом этаже двухэтажного кирпичного дома в п. Прибрежный общей площадью 56,6 кв. м. Квартира очень теплая, светлая, не угловая. Окна деревяные, отопление индивидуальное, горячая вода газовая колонка. Отличная планировка: прихожая, гостиная, две спальные комнаты, кухня, раздельный санузел. В квартире нужен ремонт, который вы можете сделать по своему усмотрению. Во дворе просторная парковка, детская площадка. В шаговой доступности: школа, детский сад, супермаркеты, аптека, ФАП, дом культуры, парк отдыха с велодорожками, река Оскол с оборудованными пляжами. До центра Нового Оскола 15 минут пешком. Звоните, всегда отвечу на все возникшие вопросы и устрою показ!

0 с 31.03.2025, обновлен 25.08.2025

Продавец: Центр недвижимости Адреса

Телефон: +79524342400

Характеристики

Количество комнат	3	Тип дома	кирпичный
Этаж	1	Этажей всего	2
Состояние объекта	требует ремонта	Санузел	раздельный с/у
Площадь жилая	39.10 кв. м	Площадь кухни	5.90 кв. м
Наличие парковки	нет	Наличие мусоропровода	нет

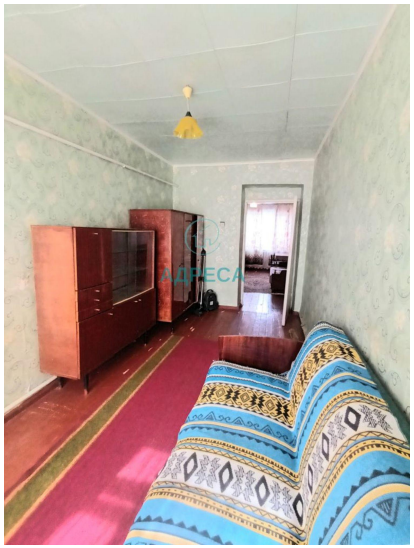

АДРЕСА

АДРЕСА