Купить квартиру за 4 100 000 рублей на Зелёная улица, 13

Белгородская область, Белгородский район, Зелёная улица, 13

4 100 000 Р
118 497Р за м^2

34.60 м^2
Общая

"Продается уютная однокомнатная квартира в панельном доме, расположенная по адресу ул. П.Дубовое ул Ягодная. Общей площадью 34,6 м2. Планировка квартиры: - Кухня 7,8м2 - Жилая площадь 48м2 - Уютная и просторная комната правильной формы, считается изолированной; - Квартира очень теплая; - индивидуальное отопление что позволит значительно сэкономить на коммунальных платежах; - кирпичный дом Отделка и комплектация: - В квартире новый современный ремонт; - по всей окрашены потолки; - Постелен современный ламинат; - стены декоративная штукатурка - Санузел раздельный в современной, стильной плитке; - Установленные качественные межкомнатные двери - По всей квартире окна ПВХ; Развитая инфраструктура: В районе находится всё необходимое для вашего уюта и комфорта: Школа с бассейном, детский сад, поликлиника, магнит, пятерочка, аптеки, рядом родник с артезианской водой, кафе, остановка в шаговой доступности. Возможна покупка квартиры с использованием (семейный) капитала, ипотеки. Поможем одобрить ипотеку с пониженной % ставкой. "

0 с 21.03.2025, обновлен 11.07.2025

Продавец: Пашнева Анна Сергеевна
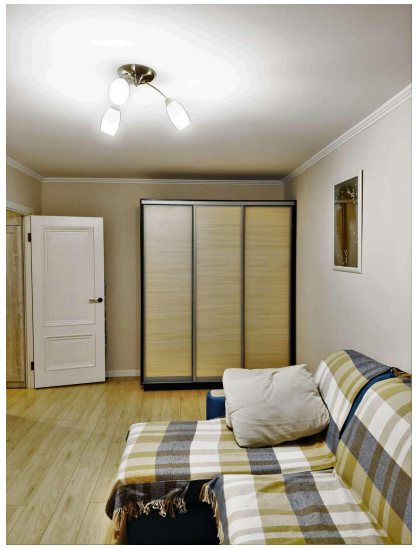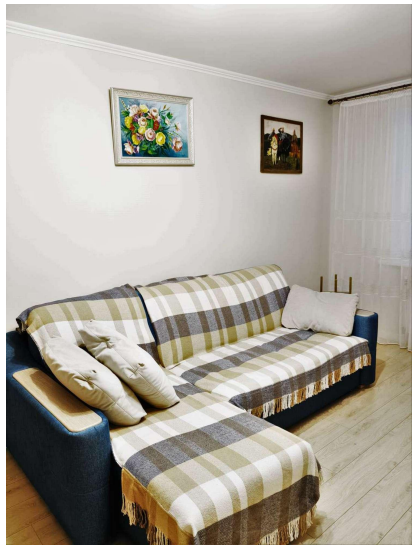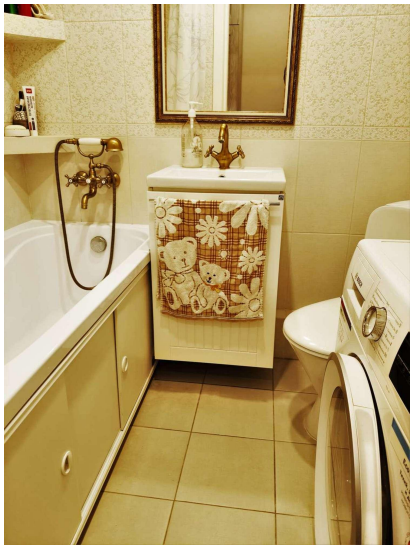
Телефон: +79205658155