# Купить квартиру за 6 300 000 рублей на Скворцова, 6

Белгородская область, Белгородский район, Скворцова, 6

6 300 000 Р
108 997Р за м$^2$

57.80 м$^2$
Общая

Продается 3-х комнатная квартира, в спальном районе с развитой инфраструктурой. Просторная, светлая, уютная квартира с удачной планировкой. Планировка: - Просторная кухня; - Потолки 2,7 м; - Отличная звукоизоляция; - Квартира не угловая, очень теплая. Отделка и комплектация: - Окна ПВХ; - Ламинат прочный; - Санузел, ванна в плитке, не требует дополнительных вложений; - Качественные межкомнатные двери; - Хорошая сантехника; Территория и подъезд: - Чистый ухоженный подъезд; - Автомобильная парковка; - Современные детские площадки; - Тихие и дружные соседи; Инфраструктура: - Школы; - Детские сады; - Сетевые магазины; - Аптеки; - Хорошая транспортная развязка; - Удачное расположение дома. -Удален от проезжей части, нет шума и пыли от дорог. Квартира подходит под сертификаты, материальный (семейный) капитал, ипотеки. Поможем одобрить ипотеку с пониженной % ставкой.

0 с 28.02.2025, обновлен 11.07.2025

Продавец: Винаков Владимир Николаевич
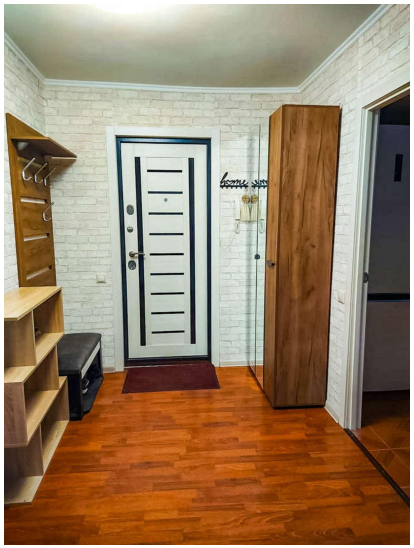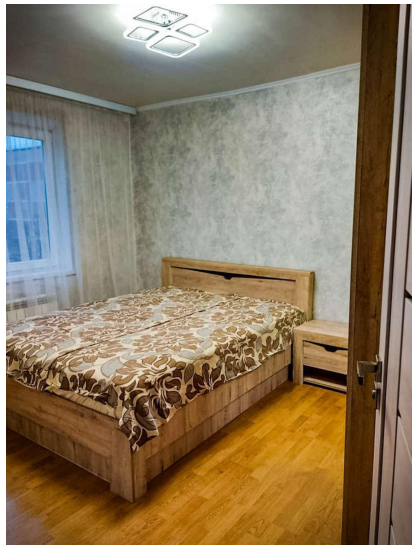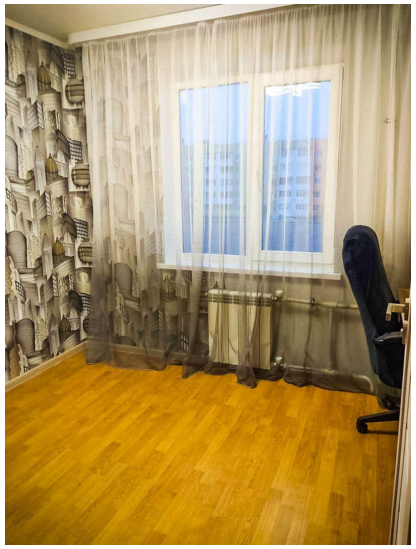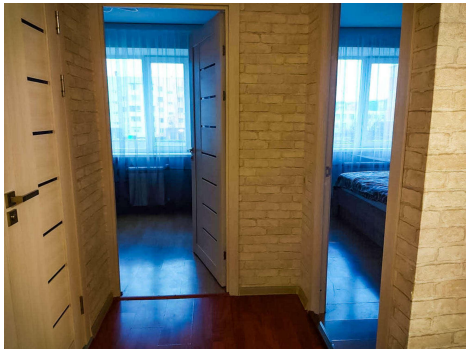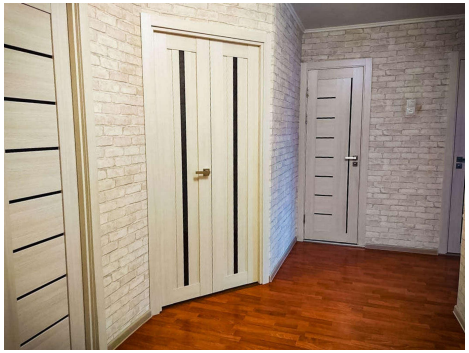
Телефон: +79205664058