# Купить квартиру за 2 550 000 рублей на Славы ул, 22

Белгородская область, Новооскольский район, Новый Оскол, Славы ул, 22

2 550 000 Р
62 195Р за м$^2$

| 41.00 м$^2$ | 31.00 м$^2$ | 6.00 м$^2$ | 5 из 5 |
|---|---|---|---|
| Общая | Жилая | Кухня | Этаж |

2-Х КОМНАТНАЯ. КВАРТИРА В САМОМ ЦЕНТРЕ ГОРОДА!  Продается двухкомнатная квартира в центре города Новый Оскол по ул. Славы на пятом этаже пятиэтажного кирпичного дома общей площадью 41 кв. м. Квартира очень теплая, светлая, в ней выполнен косметический ремонт: планировка: гостиная с выходом на балкон, спальная комната, кухня, коридор, санузел совмещённый в кафеле, произведена замена всех коммуникаций, горячая вода- водонагреватель. Окна везде пластиковые, балкон остеклён. В самом доме заменены общедомовые коммуникации, подъезд оборудован домофоном, установлен общедомовой счетчик на отопление. И пусть вас не пугает пятый этаж, минимальная слышимость городского шума и отсутствие соседей сверху это неоспоримый плюс!.  Во дворе есть автостоянка, очень удобное расположение, все в шаговой доступности: школы, детские сады, парк отдыха, стадион, супермаркет Пятерочка, Магнит. Документы готовы к продажи.

0 с 03.02.2025, обновлен 07.07.2025

Продавец: Центр недвижимости Адреса

Телефон: +79524281112

## Характеристики

| | | | |
|---|---|---|---|
| Количество комнат | 2 | Тип дома | кирпичный |
| Этаж | 5 | Этажей всего | 5 |
| Состояние объекта | хорошее | Наличие балкона | да |
| Санузел | совмещенный с/у | Площадь жилая | 31.00 кв. м |
| Площадь кухни | 6.00 кв. м | Наличие парковки | нет |
| Наличие мусоропровода | нет | | |

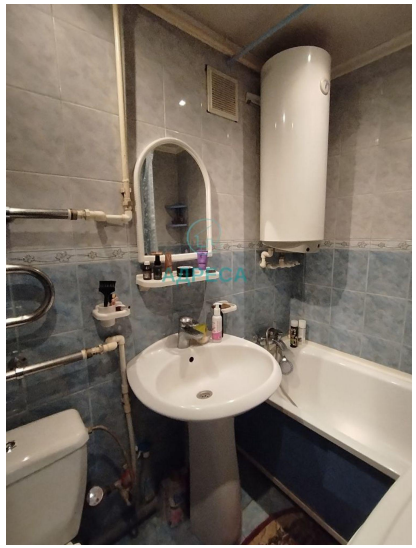

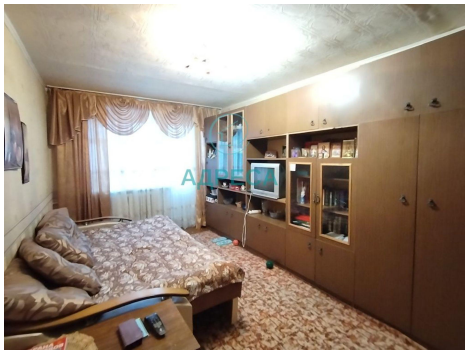

АДРЕСА

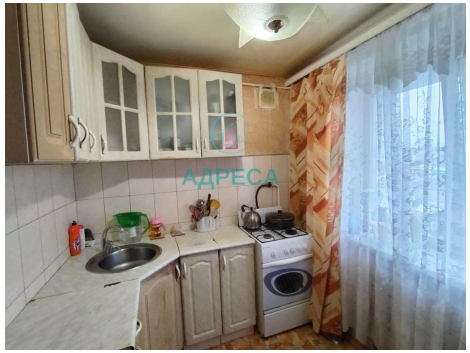
АДРЕСА