Купить квартиру за 4 500 000 рублей на 1 Мая ул, 20

Белгородская область, Новооскольский район, Новый Оскол, 1 Мая ул, 20

4 500 000 Р
56 250Р за м^2

80.00 м^2	60.00 м^2	12.00 м^2	1 из 1
Общая	Жилая	Кухня	Этаж

КВАРТИРА В ЦЕНТРЕ ГОРОДА, ТРЁХ КОМНАТНАЯ, КИРПИЧНЫЙ ДОМ!!! Предлагаем к продаже современную квартиру в самом центре города Новый Оскол. Расположена в двухквартирном доме по улице 1 Мая, вблизи всех необходимых для комфортной жизни объектов инфраструктуры, а так же в пешей доступности к реке Оскол и парку отдыха. Дом выполнен из кирпича, стены толщиной почти в метр, что не могло не сказаться на теплосбережении и экономии коммунальных платежей, крыша шиферная, окна везде пластиковые. На первом цокольном этаже располагаются: три комнаты, используются как кладовая, мастерская. На втором просторная гостиная, спальная комната и детская комната, в которой есть игровая и учебная зона. Отопление центральное, водопровод центральный, (горячая вода водонагреватель в летний период времени), а канализация индивидуальная. Имеется небольшой земельный участок с мангальной зоной и местом для отдыха - все входит в стоимость! Имеется капитальный гараж из ж/б плит с ямой на два автомобиля, за отдельную плату. Если у Вас остались вопросы, звоните, с удовольствием отвечу! Помогу с одобрением ипотеки по самым выгодным условиям! Все консультации абсолютно бесплатно! Документы готовы к продажи!

0 с 23.12.2024, обновлен 07.07.2025

Продавец: Центр недвижимости Адреса

Телефон: +79524281112

Характеристики
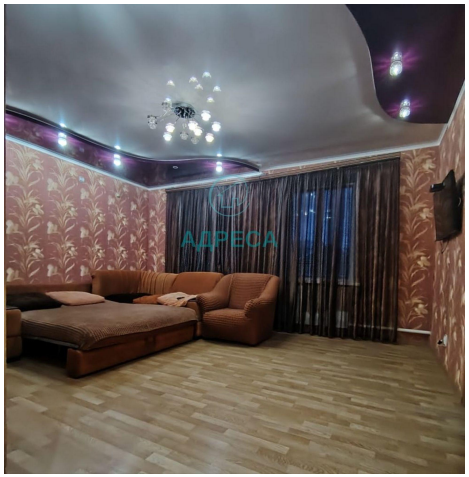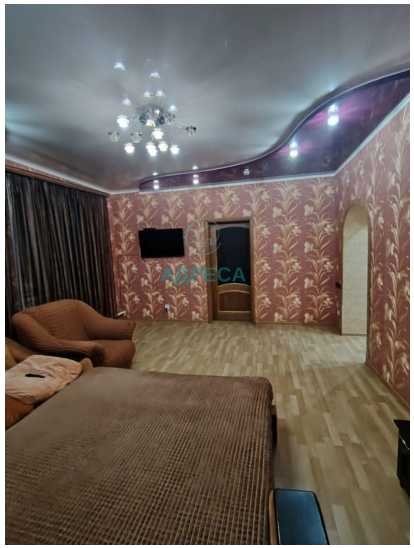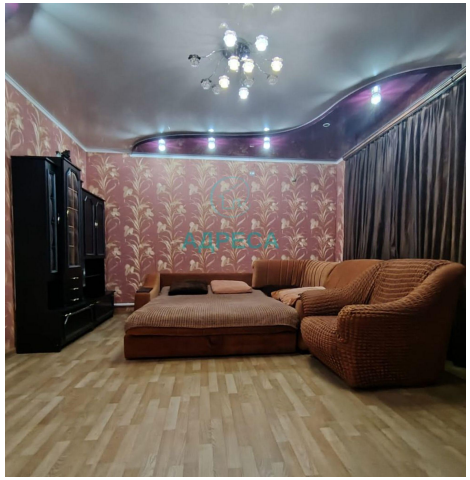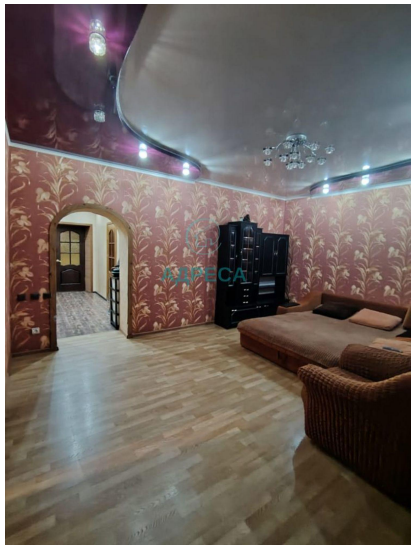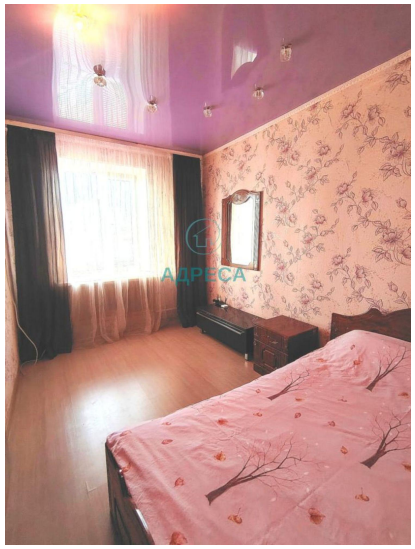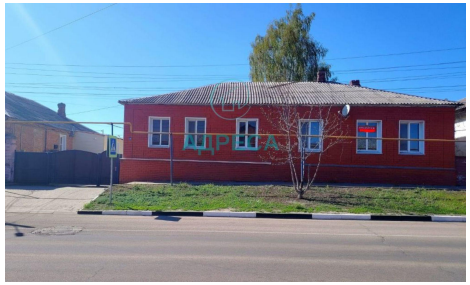
Количество комнат	3	Тип дома	кирпичный
Этаж	1	Этажей всего	1
Состояние объекта	хорошее	Санузел	раздельный с/у
Площадь жилая	60.00 кв. м	Площадь кухни	12.00 кв. м
Наличие парковки	нет	Наличие мусоропровода	нет