Купить квартиру за 6 800 000 рублей на Зеленая, 16

Белгородская область, Белгородский район, Зеленая, 16

6 800 000 Р
97 004Р за м^2

70.10 м^2	42.00 м^2	12.00 м^2	4 из 5
Общая	Жилая	Кухня	Этаж

Продается уютная, трехкомнатная квартира с современным ремонтом в центре города! Общей площадью 73 м2 Во всей квартире пол- высококачественный ламинат и кафель. Окна во всей квартире ПВХ. Стены во всей квартире оклеены обоями. Одна жилая комната имеет выход на остекленную лоджию. Вся мебель может быть оставлена покупателю. Санузел раздельный, облицован высококачественной плиткой. Ремонт в квартире выполнен с использованием исключительно качественных материалов! Квартира находится на чистой лестничной площадке, с дружелюбными тихими соседями. Придомовая территория облагорожена, ухоженный двор и оборудована детская площадка. Есть парковка, что обеспечит. Вам постоянное парковочное место. В радиусе километра находится вся необходимая инфраструктура: Детский сад №8, начальная школа, средняя школа с углубленным изучением отдельных предметов, стадион, поликлиника, продуктовые магазины, отделение Сбербанка, Дубовской дворец культуры. Рядом парк, сквер прекрасное место для вечерних прогулок. Остановки общественного транспорта маршруты 120, 111у. Хорошая транспортная развязка, помогает с лёгкостью добраться до города. Прямая продажа. Показы по договоренности. Рассмотрим все виды оплаты. Поможем с оформлением ипотеки под самый низкий процент ...

1 с 20.12.2024, обновлен 11.07.2025

Продавец: Пашнева Анна Сергеевна

Телефон: +79205658155

Характеристики
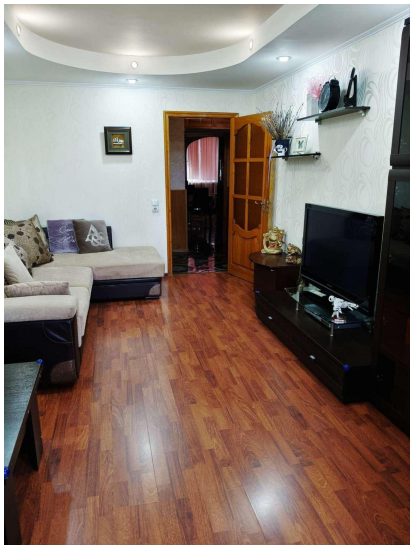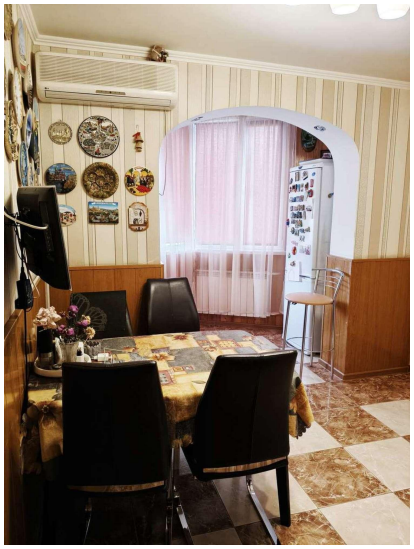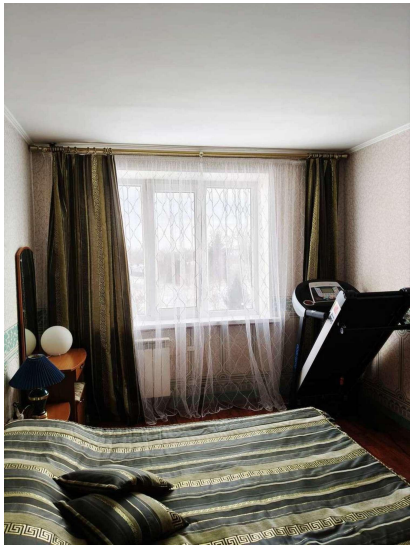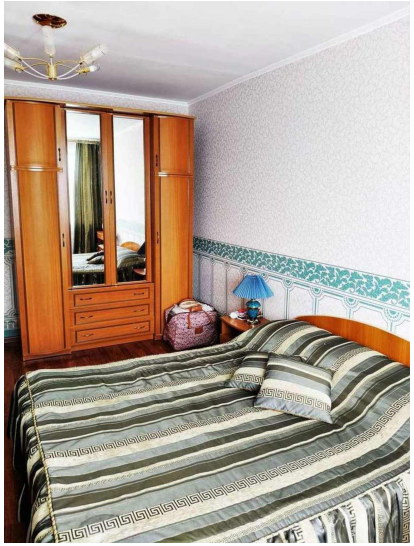
Количество комнат	3	Тип дома	панельный
Этаж	4	Этажей всего	5
Состояние объекта	хорошее	Наличие телефона	да
Площадь жилая	42.00 кв. м	Площадь кухни	12.00 кв. м
Высота потолков	0.00 м	Наличие мусоропровода	нет