Купить квартиру за 2 950 000 рублей на 1 Мая ул, 10

Белгородская область, Новооскольский район, Новый Оскол, 1 Мая ул, 10

2 950 000 Р
64 978Р за м^2

45.40 м^2	25.00 м^2	7.00 м^2	3 из 5
Общая	Жилая	Кухня	Этаж

Продаётся 2-х комнатная квартира в центре города Новый Оскол по ул. 1 Мая. Расположена на третьем этаже пятиэтажного кирпичного дома, общая площадь - 45,4 кв. м. Высота потолков - 2, 7 м. Планировка: прихожая, кухня, гостиная с выходом на остекленный балкон, спальная комната, раздельный санузел. Из окна шикарный вид на храм. Стоят счетчики на воду и газ, подключен интернет (оптоволокно). Для подогрева воды в любое время года установлена газовая колонка, что очень удобно и экономично. В 2018 г. в доме был произведен капитальный ремонт дома: заменены все центральные системы водоснабжения, установлен общедомовой счетчик отопления, утеплен и обшит фасад. Подъезд чистый ухоженный, хорошие соседи. Во дворе детская площадка. Вся инфраструктура в шаговой доступности. Документы к продаже готовы. Звоните, покажем в удобное для вас время.

1 с 18.11.2024, обновлен 14.07.2025

Продавец: Центр недвижимости Адреса

Телефон: +79040890022

Характеристики

Количество комнат	2	Тип дома	кирпичный
Этаж	3	Этажей всего	5
Состояние объекта	хорошее	Наличие балкона	да
Площадь жилая	25.00 кв. м	Площадь кухни	7.00 кв. м
Наличие парковки	нет	Наличие мусоропровода	нет

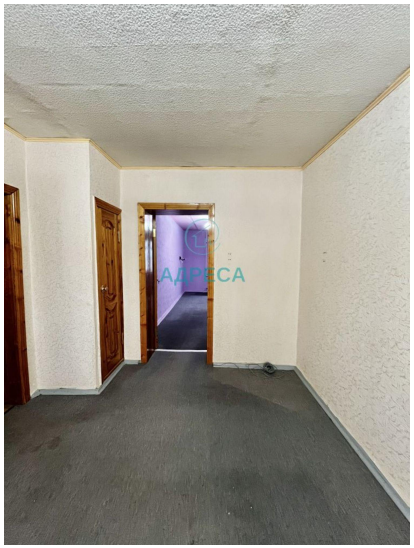

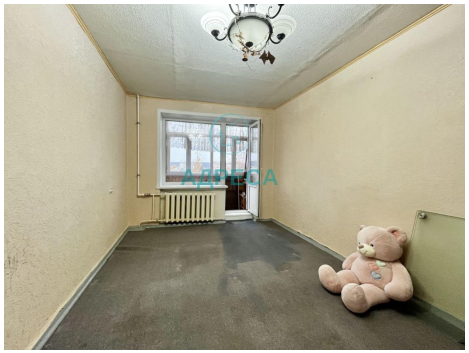

АДРЕСА

АДРЕСА