Купить квартиру за 2 100 000 рублей на Школьная ул, 6

Белгородская область, Чернянский район, Школьная ул, 6

2 100 000 Р
72 414Р за м^2

29.00 м^2	16.00 м^2	6.00 м^2	2 из 2
Общая	Жилая	Кухня	Этаж

БЮДЖЕТНАЯ КВАРТИРА С ИНДИВИДУАЛЬНЫМ ОТОПЛЕНИЕМ, ГАРАЖ В ПОДАРОК! ПОДХОДИТ ПОД ЛЮБОЙ ВИД ОПЛАТЫ, РАБОТАЕМ СО ВСЕМИ ВИДАМИ СЕРТИФИКАТОВ. Продается 1-комнатная квартира в поселке Чернянка по улице Школьной, общей площадью 27 кв.м. Расположена на втором этаже двухэтажного кирпичного дома, теплая, не угловая. Установлены: металлическая входная дверь, окна ПВХ, современные радиаторы отопления, заменены все коммуникации. Чистый ухоженный подъезд, хорошие соседи. Квартиру сразу можно выгодно сдавать. Дом расположен в тихом спальном районе поселка Чернянка, был выполнен капитальный ремонт, утеплен и обшит фасад, перекрыта кровля. В шаговой доступности: школа, детский сад, сетевые магазины "Пятерочка", "Доброцен", ДК, аптека, почта, отделение сбербанка.

1 с 11.11.2024, обновлен 14.07.2025

Продавец: Центр недвижимости Адреса

Телефон: +79040890022

Характеристики

Количество комнат	1	Тип дома	кирпичный
Этаж	2	Этажей всего	2
Состояние объекта	хорошее	Санузел	совмещенный с/у
Площадь жилая	16.00 кв. м	Площадь кухни	6.00 кв. м
Наличие парковки	нет	Наличие мусоропровода	нет

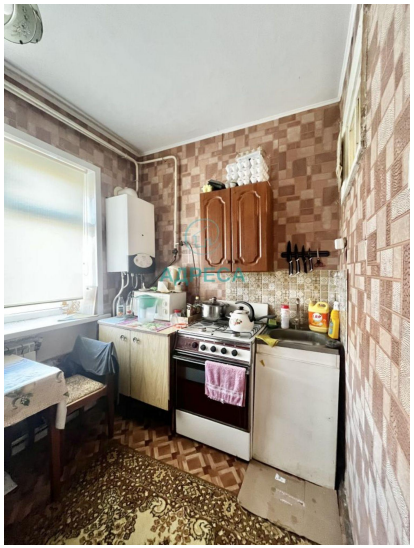

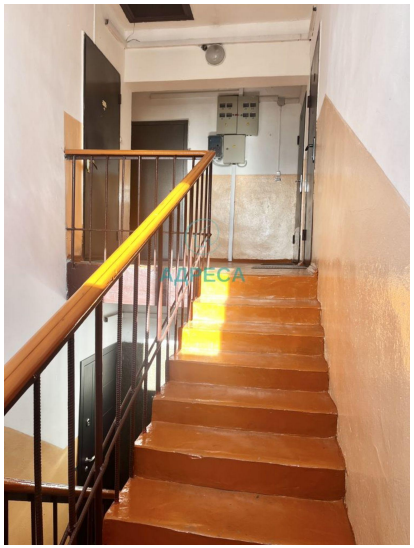

АДРЕСА

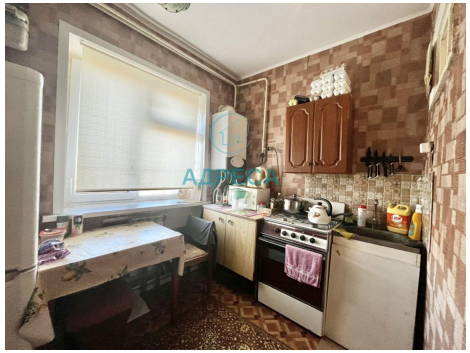
АДРЕСА