Купить квартиру за 1 700 000 рублей на Славы ул, 40

Белгородская область, Новооскольский район, Новый Оскол, Славы ул, 40

1 700 000 Р
34 000Р за м^2

50.00 м^2	22.00 м^2	5.00 м^2	1 из 1
Общая	Жилая	Кухня	Этаж

БЮДЖЕТНЫЙ ВАРИАНТ ДВУХКОМНАТНОЙ КВАРТИРЫ ЧАСТНОГО ТИПА!!! РЕАЛЬНОМУ ПОКУПАТЕЛЮ ХОРОШИЙ ТОРГ... Предлагаем к продаже квартиру, расположенную в центре г. Новый Оскол, общей площадью 31, 4кв.м. Дом кирпичный, очень теплый, окна ПВХ, крыша шиферная, входная дверь новая металлическая. Отличная планировка: прихожая, гостиная, спальная комната, кухня, совмещенный санузел. Выполнен косметический ремонт, можно зайти и жить! Все коммуникации: централизованные. ВСЯ МЕБЕЛЬ И ТЕХНИКА В ПОДАРОК! Территория участка огорожена, имеется небольшой земельный участок, где разбиты грядки, а также посажены кустарники, клубника, виноград. Район очень благоприятный для комфортной жизни, всё в шаговой доступности: стадион, школы, детские сады, магазины, рядом протекает река Оскол на которой оборудованы пляжи и места отдыха, неподалеку есть большой смешанный лес. Остались вопросы, звоните! Устроим показ в удобное для Вас время. Поможем с получением ипотеки от подачи заявки до выдачи кредита, работаем с материнским капиталом. Все консультации бесплатно! Документы готовы к продаже!

1 с 28.10.2024, обновлен 14.07.2025

Продавец: Рыбакова Татьяна Александровна

Телефон: 89103226249

Характеристики

Количество комнат	2	Тип дома	кирпичный
Этаж	1	Этажей всего	1
Состояние объекта	хорошее	Санузел	совмещенный с/у
Площадь жилая	22.00 кв. м	Площадь кухни	5.00 кв. м
Наличие парковки	нет	Наличие мусоропровода	нет

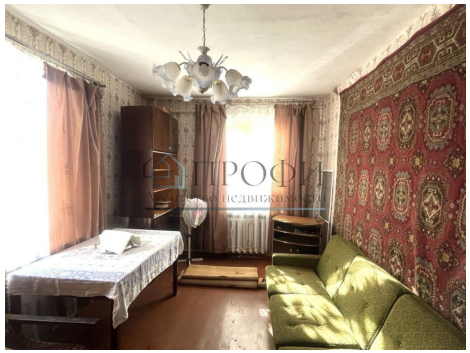

40