Сдать квартиру за 15 000 рублей на Королева ул, 26

Белгородская область, Губкинский городской округ, Губкин, Королева ул, 26

15 000 Р в месяц

39.00 м^2	19.00 м^2	9.00 м^2	2 из 9
Общая	Жилая	Кухня	Этаж

Сдам 1 комнатную квартиру г. Губкин ул. Королева д.26 квартира полностью укомплектована мебелью и бытовой техникой

2 с 28.10.2024, обновлен 07.07.2025

Продавец: Кузнецова Светлана Сергеевна

Телефон: +79290008969

Характеристики
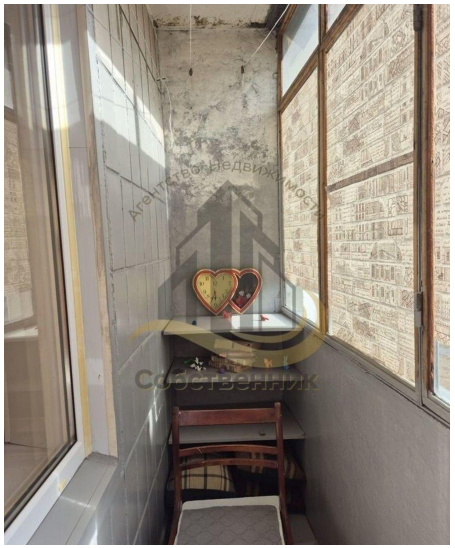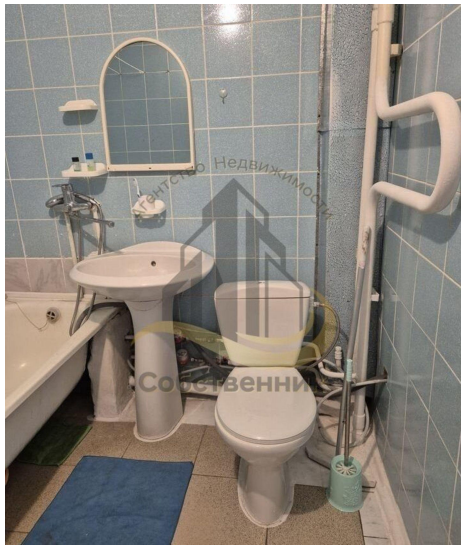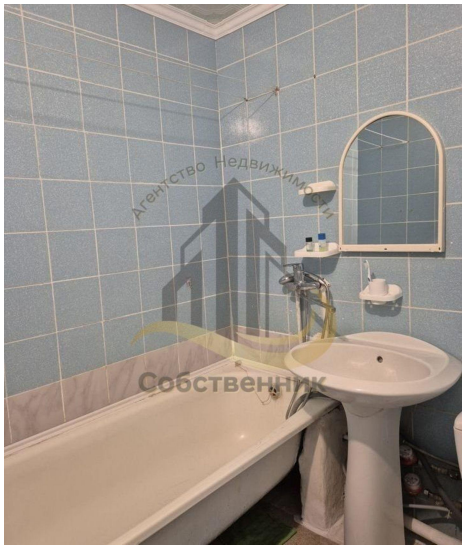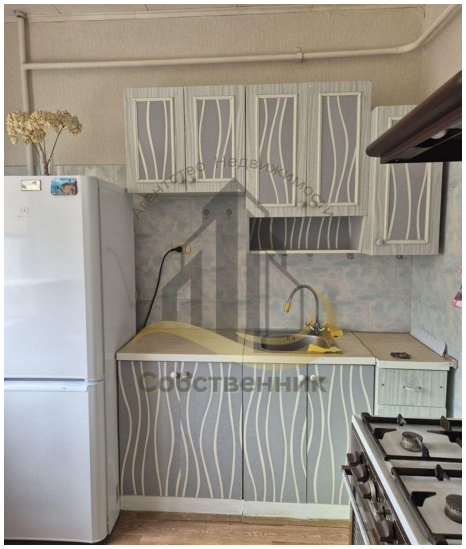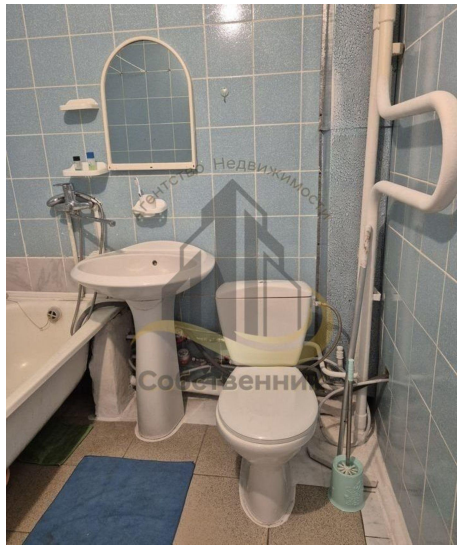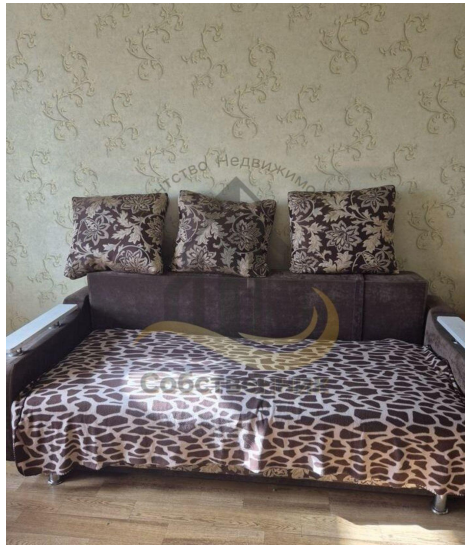
Количество комнат	1	Тип дома	панельный
Этаж	2	Этажей всего	9
Состояние объекта	отличное	Наличие балкона	да
Санузел	совмещенный с/у	Площадь жилая	19.00 кв. м
Площадь кухни	9.00 кв. м